Colegio Aurora de Chile
CORMUN RANCAGUA

CÁLCULO MENTAL
8° Básico

Semana del 13 al 17 de julio 2020.
Profesora: Yessenia Ibarra

ENSEÑANZA CENTRADA EN LA CALIDAD, AMOR Y DISCIPLINA

¡Hola queridos estudiantes!

Esperamos se encuentren muy bien en sus hogares junto a sus familias. Los y las extrañamos mucho.

En este proyecto de cálculo mental, realizarán actividades para reforzar los contenidos de la asignatura de Matemática.

Deben seguir las instrucciones de las actividades.

Recuerda

- Responder con letra clara.
- Mantener tu cuaderno ordenado.
- Escribir siempre la fecha y semana correspondiente.

Recuerda sobre las pirámides matemáticas

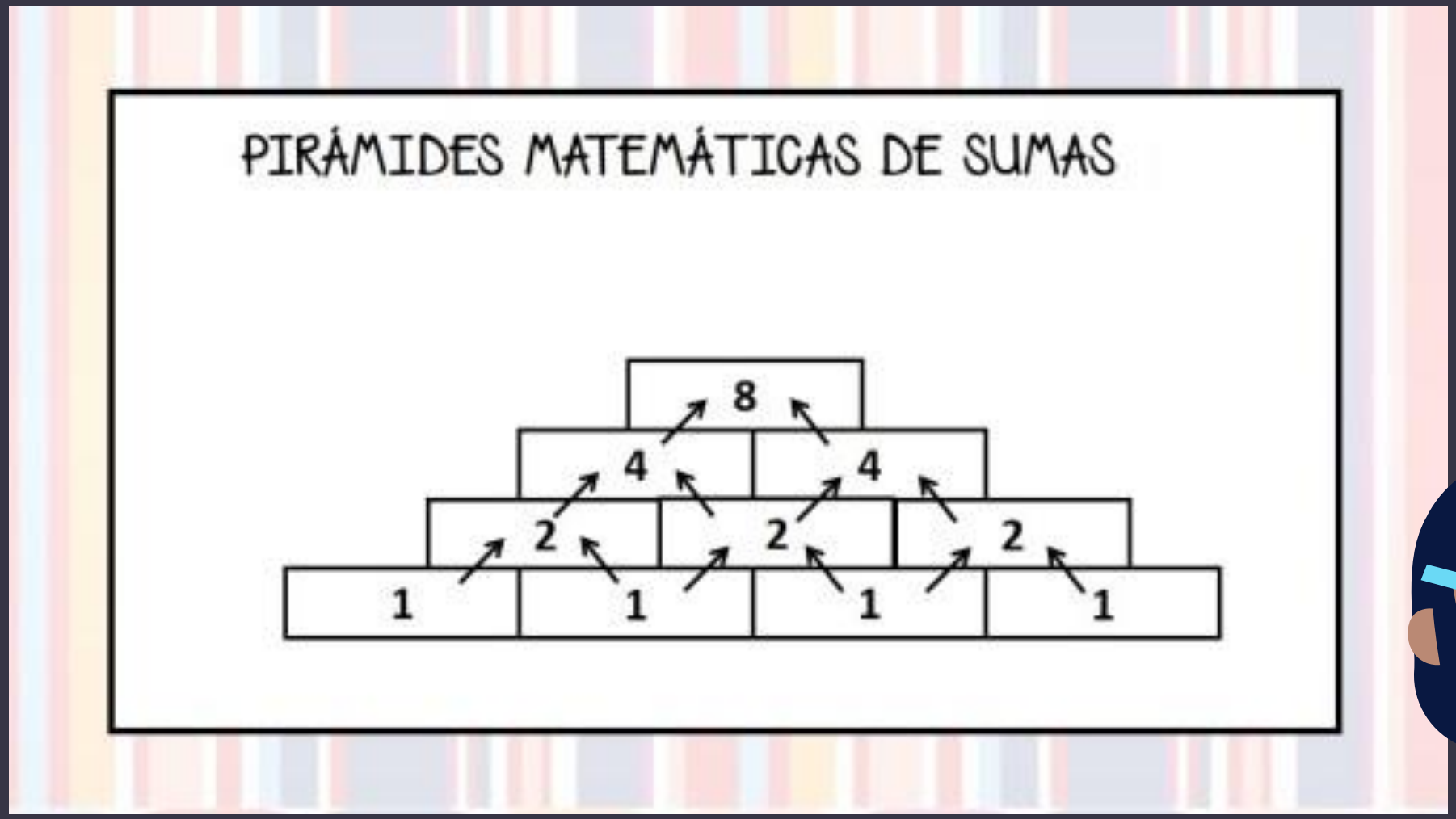

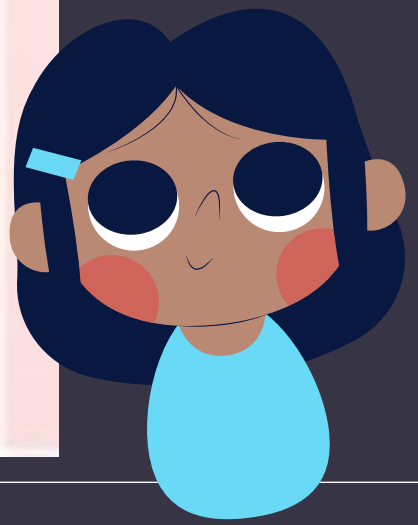

Actividad en tu cuaderno

Resuelve la siguiente pirámide matemática

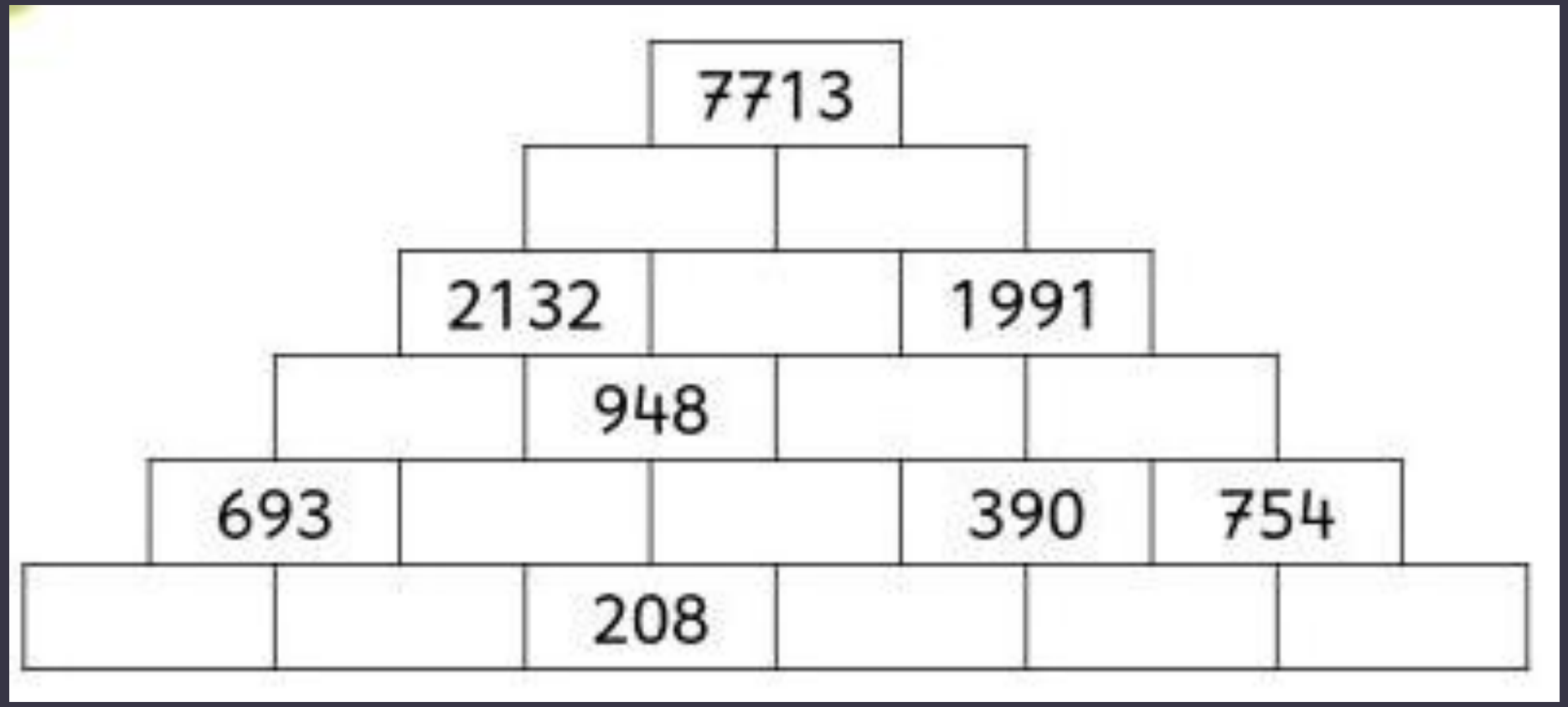

Actividad en tu cuaderno

Resuelve la siguiente pirámide matemática

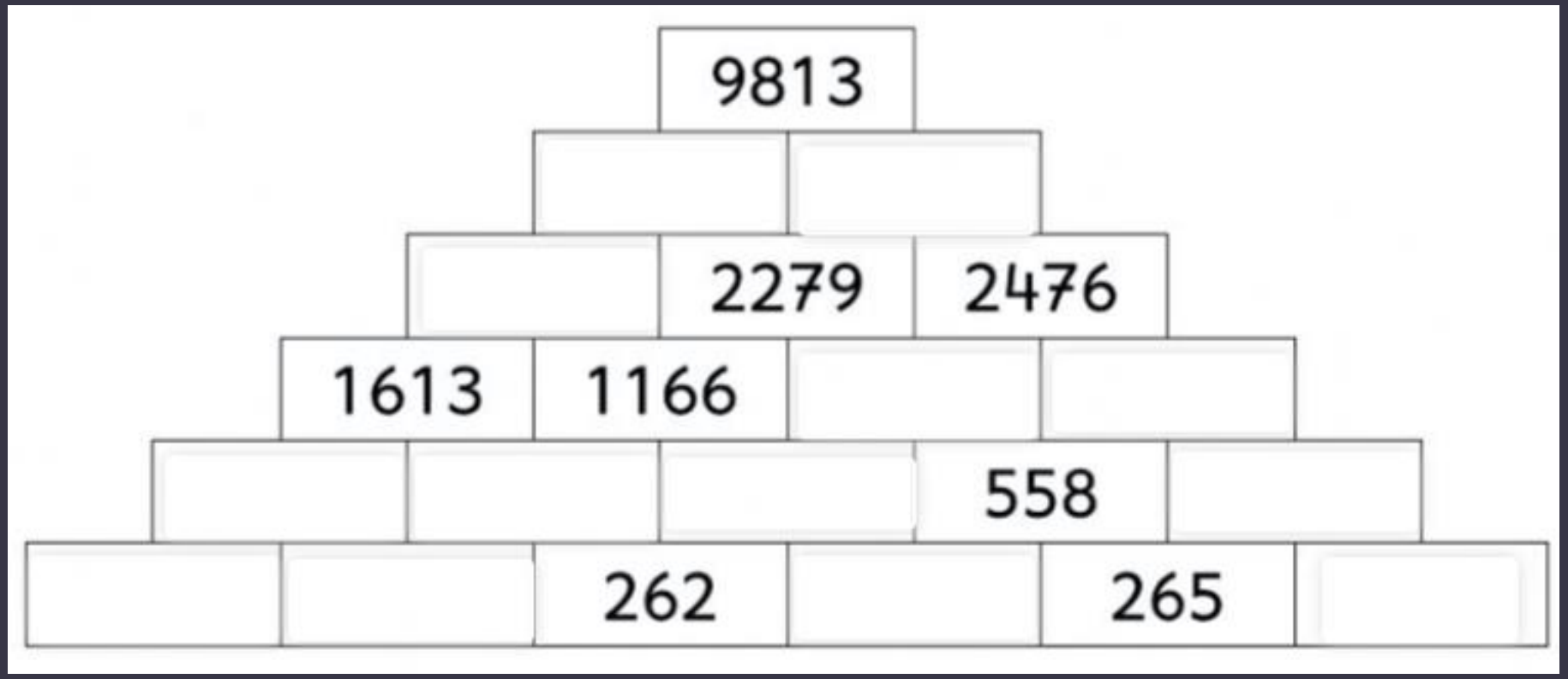

Colegio Aurora de Chile
CORMUN RANCAGUA

¡Esperamos que ejercites y refuerces!

¡Hasta la próxima semana y recuerda enviar evidencia de tus respuestas!

Profesora: Yessenia Ibarra
Correo: yessenia.ibarra@colegio-auroradechile.cl

Nombre:
Curso:
Semana de trabajo:

ENSEÑANZA CENTRADA EN LA CALIDAD, AMOR Y DISCIPLINA