Actividad

Video de clases

https://www.youtube.com/watch?v=vax8BxJMDr0&t=226s

OBJETIVO

Describen los efectos nocivos que produce el tabaco y las enfermedades asociadas al tabaquismo.

Drogas legales

- Dentro de las drogas legales tenemos:

- El alcohol
- El tabaco
- fármacos

Tabaco

COMPONENTES DEL CIGARRILLO

Tabaco

- La planta del tabaco tiene un tallo recto y hojas anchas.
- Las hojas se desecan hasta perder un 60% de humedad.
- A través de un proceso de fermentación adquiere su aroma característico.
- Se vende en forma de puro y de cigarrillo.
- El tabaco puede ser inhalado o masticado.

Efectos del tabaco

- Estimula receptores sensitivos.
- Acelera la frecuencia cardiaca.
- Eleva la presión arterial.
- Afecta el sistema nervioso
- Alterar la sangre en el corazón
- Alterar el ritmo respiratorio
- Produce enfermedades cardiacas, respiratorias y digestivas
- Disminuye los sentidos del olfato y del gusto

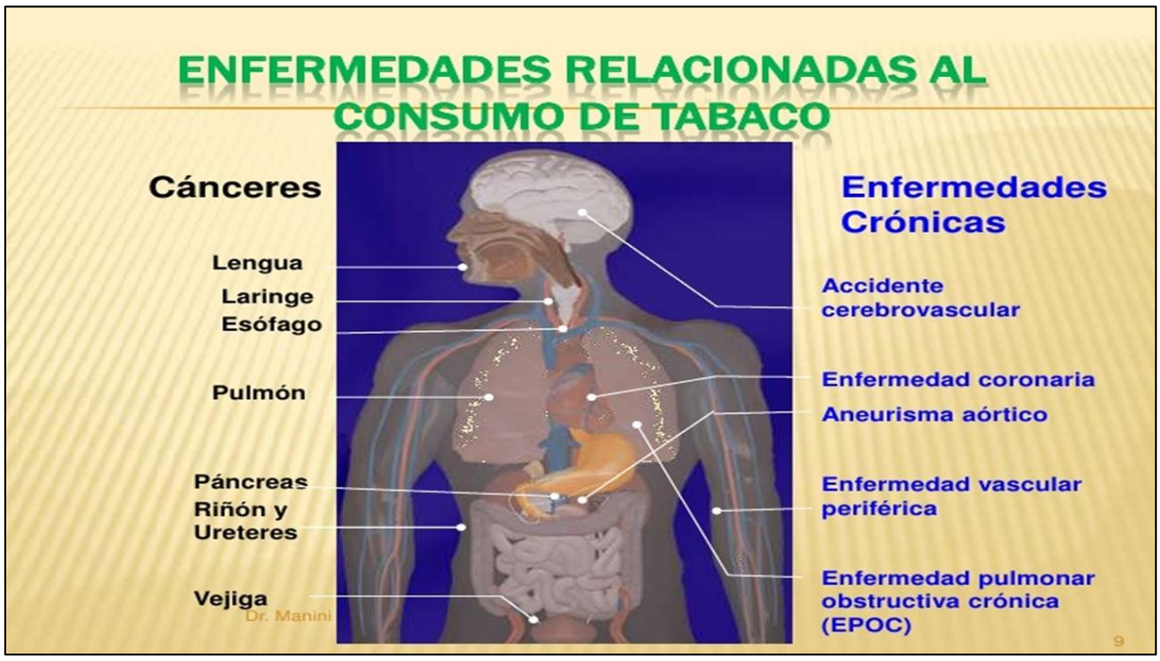

Tabaco y enfermedad cardiovascular
Tabaco y cáncer
Tabaco y enfermedad pulmonar
Tabaco y piel
Tabaco y complicaciones odontológicas
Tabaco y ojos
Tabaco y diabetes
Tabaco y sistema osteoarticular
Tabaco y tuberculosis
Tabaco y sexualidad masculina
Efectos del tabaco en la salud reproductiva de las mujeres

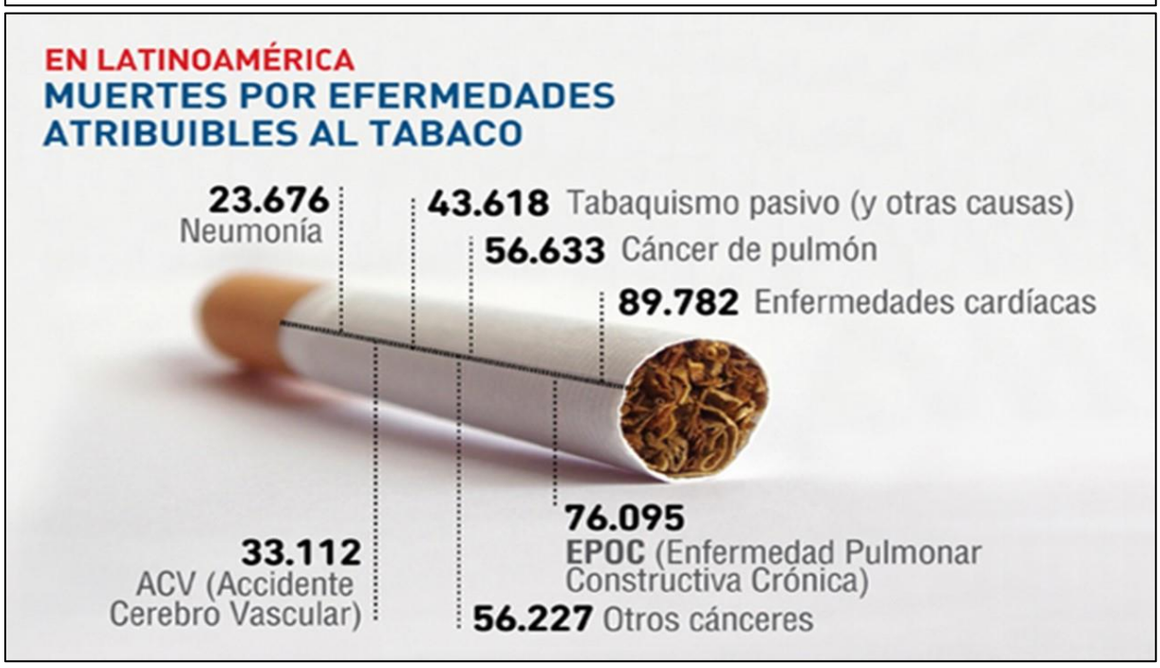

Consumo de tabaco

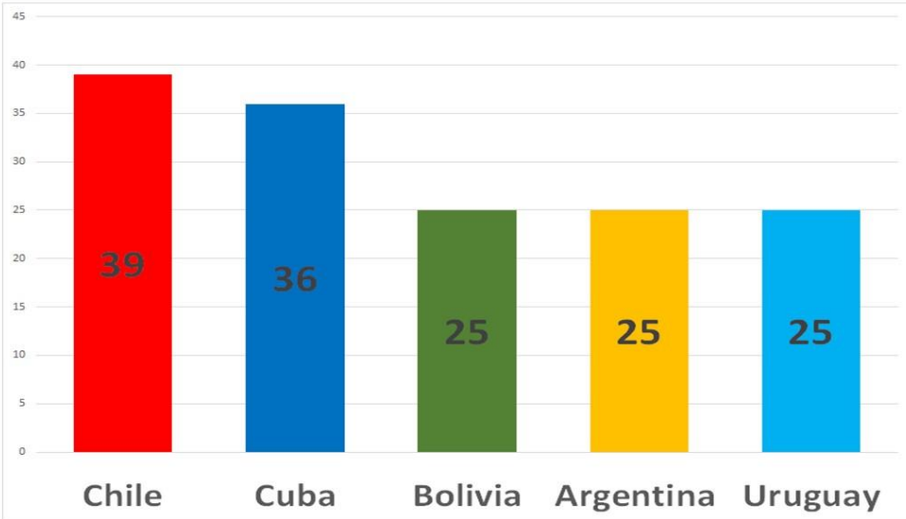

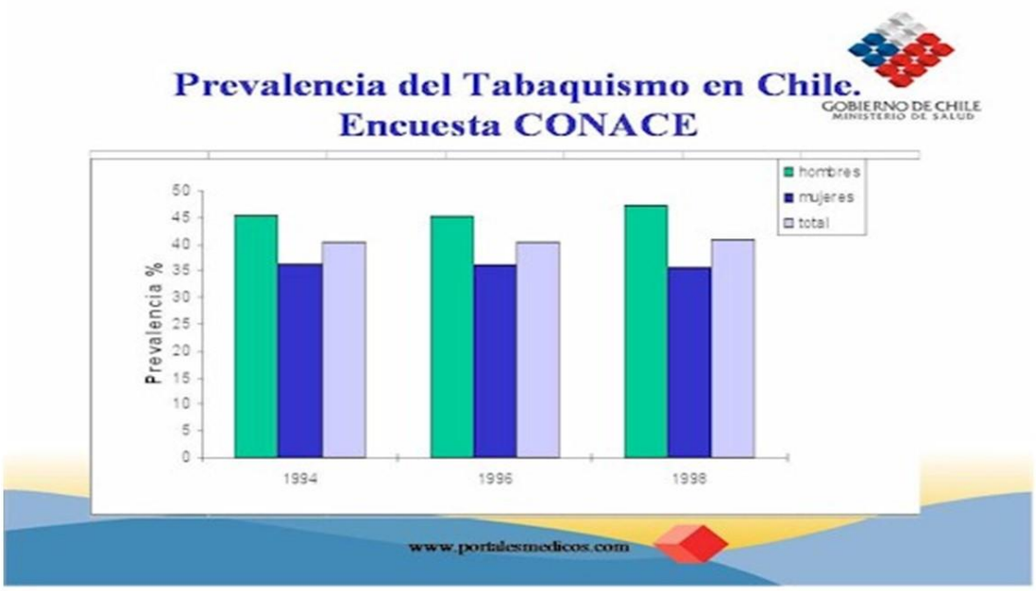

De acuerdo a la información proporcionada en la actividad:

Describe enfermedades asociada a los efectos nocivos que produce el tabaco a:

Sistema respiratorio

Sistema cardiovascular

Sistema digestivo