Actividad 6º Básico clase 8

Video de clases

https://www.youtube.com/watch?v=pN8x0ico2Ao

Video de apoyo

https://www.youtube.com/watch?v=oJbU2Tta6Ws

Colegio Aurora de Chile

CORMUN Rancagua

6º Básico

CIENCIAS NATURALES

Profesor: Alejandro Salas Astrain

Semana 18 al 20 de mayo

Vamos a la clases !!

Jose.salas@colegio-auroradechile.cl

OBJETIVO

Distinguir las etapas de la vida del ser humano y reconocer los cambios físicos y emocionales que se experimentan en cada una de ellas.

Los contenidos se encuentran en las paginas 18 a 21 texto de estudio

jose.salas@colegio-auroradechile.cl

Los seres humanos a lo largo de la vida experimentamos cambios, siendo los más evidentes los físicos, que se observan en las variaciones de la estatura y de la masa corporal y en las modificaciones de los rasgos faciales.

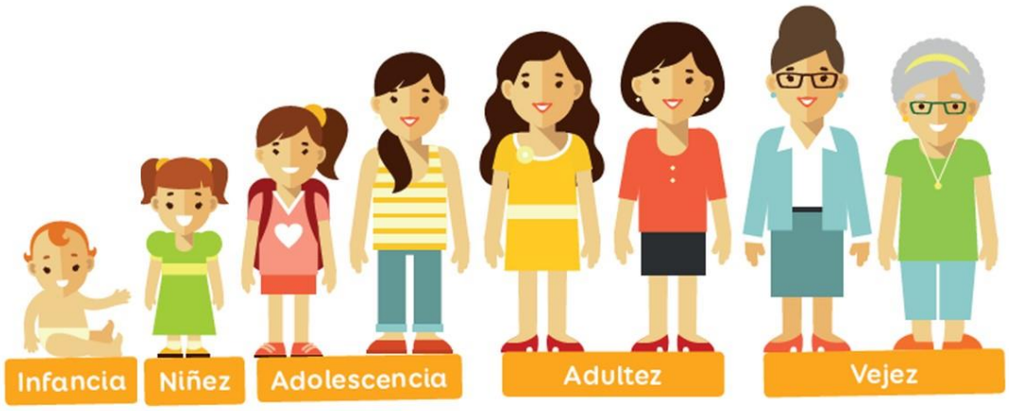

Los cambios ocurren gradualmente a nivel físico social y sicológico. Los intereses de las personas van cambiando, así como sus prioridades, responsabilidades y gustos.

Los seres humanos, pasamos por distintas etapas de vida. Se pueden distinguir cinco etapas:

Etapas de la vida

- Infancia
- Niñez
- Adolescencia
- Adultez
- Vejez

1.- Infancia

Comienza con el nacimiento y se caracteriza por un rápido crecimiento del cuerpo. En esta etapa se aprende a caminar y a hablar, y se establecen las primeras interacciones con otros niños y niñas. La infancia dura hasta los 5 años de edad.

2.- Niñez

En esta etapa se produce un gran crecimiento corporal, se caen los dientes y se reemplazan por los definitivos, se comienza a ir al colegio y el juego es la principal motivación. Esta etapa dura hasta los 12 años de edad.

3.- Adolescencia

Esta es una etapa en la que se experimentan profundos cambios físicos, sociales y sicológicos. Se alcanza una madurez del cuerpo y de los órganos en general. Los adolescentes van creciendo en familia, rodeados de sus amigos y amigas, manifiestan diversos intereses y, con la guía de los padres, van adquiriendo espacios de mayor autonomía y decisión. Dependiendo de la cultura, la adolescencia puede extenderse desde los 12 hasta los 21 años de edad.

4.- Adultez

En esta etapa, hombres y mujeres alcanzan una madurez social y sicológica, en la que construyen y afianzan sus propios proyectos de vida. Se inicia la vida laboral, lo que genera independencia económica y posibles planes de formar familia. Esta etapa dura aproximadamente hasta los 65 años de edad.

5.- Vejez

En esta etapa se experimentan otros cambios corporales, por lo cual es importante mantenerse activo y vital. En muchos casos, las personas se retiran del mundo laboral y disfrutan de actividades entretenidas.

Es un período en el que las experiencias de vida se han convertido en sabiduría.

Pubertad y adolescencia: una serie de cambios

La pubertad
Es la primera etapa de la adolescencia. Comienza un poco antes en las niñas, alrededor de los 12 años, y en los hombres uno o dos años después. Durante la pubertad se producen cambios físicos visibles. Un cambio distintivo de esta etapa de transición es que el cuerpo del niño o de la niña alcanza la capacidad biológica de reproducirse debido a que los órganos reproductores, llamados gónadas, comienzan a madurar.

La **adolescencia**

Etapa que marca el proceso de transformación del niño en adulto, es un período de transición que tiene características peculiares. Se llama **adolescencia**, porque sus protagonistas son jóvenes que aún no son adultos pero que ya no son niños.

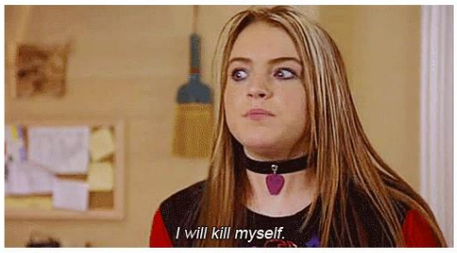

Dimensiones de la vida humana

1.- **Biológica** Tiene relación con las características anatómicas y funcionales propias de hombres y mujeres.

2.- **Sicológic**a Incluye aspectos de la personalidad de cada uno, como el concepto que se tiene de sí mismo, además de los pensamientos y valores que sustentan la conducta.

3.- **Afectiva** Se relaciona con sus sentimientos y emociones

4.- **Social** manera en que se establecen interacciones sociales

Los **caracteres sexuales primarios** son los genitales u órganos reproductores externos: pene y testículos en los niños y vulva en las niñas.

Caracteres sexuales secundarios

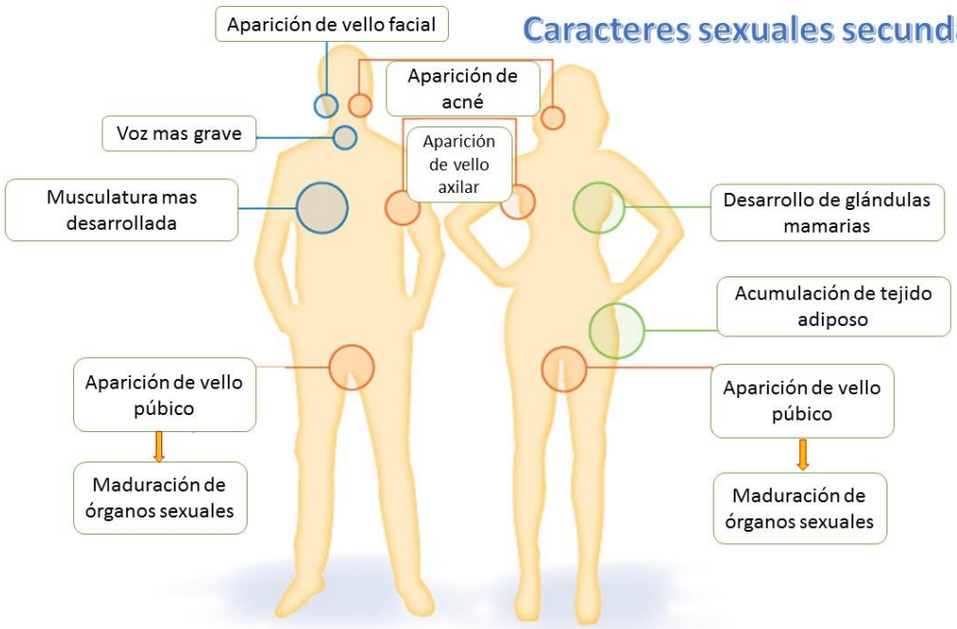

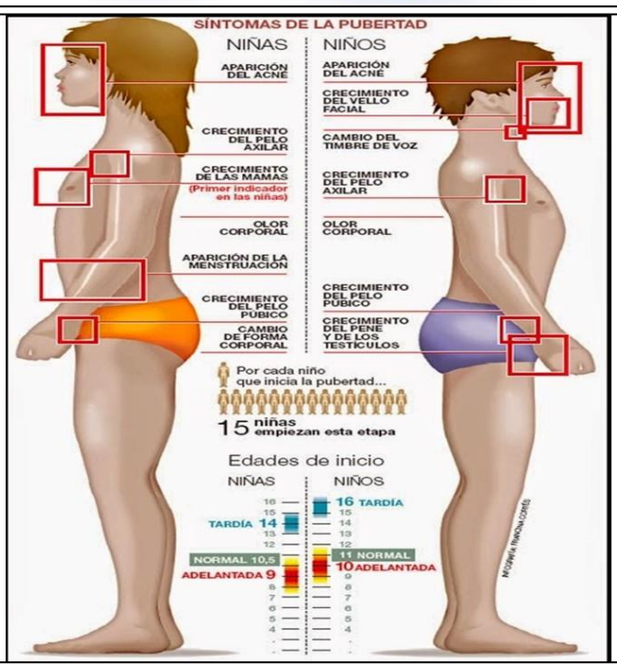

Completa la siguiente tabla en tu cuaderno con las características mas relevantes de las etapas de vida de los seres humanos.

Etapa de la vida	Descripción
Infancia	
Niñez	
Adolescencia	
Adultez	
Vejez	

Completa la siguiente tabla en tu cuaderno con las principales características sexuales primarias y secundarias en hombres y mujeres.

Carácter sexual primario

Hombre	Mujer

Carácter sexual primario

Hombre	Mujer

Jose.salas@colegio-auroradechile.cl