



COLEGIO AURORA DE CHILE
CORMUN - RANCAGUA



“Símbolos de poder”

Clases de Artes Visuales.
Profesor Manuel López Roche.
Semana de trabajo 27.

ENSEÑANZA CENTRADA EN LA CALIDAD, AMOR Y DISCIPLINA



COLEGIO AURORA DE CHILE
CORMUN - RANCAGUA

¡Buenos días niños y niñas!

La clase del día de hoy compararemos los símbolos de poder de distintas culturas.

Así que **¡Vamos!**



ENSEÑANZA CENTRADA EN LA CALIDAD, AMOR Y DISCIPLINA

Materiales:

Croquera, cartón, tijeras,
cinta masking, diario.

¡Animooooo!

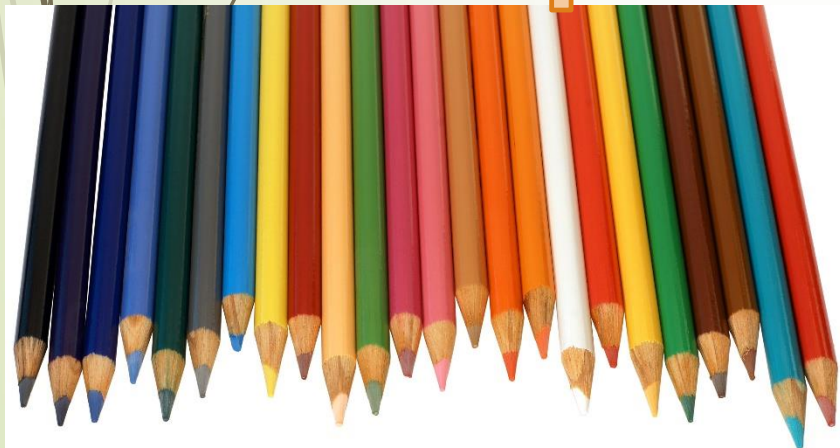

El objetivo de la clase:

Identificar los símbolos de autoridad actuales con los de los pueblos pre colombinos, por medio de materiales de reciclaje.

Comparación de objetos y símbolos de poder.

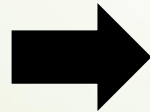

Actividad



Pauta de evaluación

Ejemplos de símbolos:



Inca



Azteca



Maya



Hei huru huru



Trarilonco

LA CENTRADA EN LA CA

COLEGIO AURORA DE CHILE CORMUN - RANCAGUA





¿Qué es símbolo?

Signo que establece una relación de identidad con una realidad, generalmente abstracta, a la que evoca o representa.

¿Qué es costumbre?

Manera habitual de obrar una persona, animal o colectividad, establecida por un largo uso o adquirida por la repetición de actos de la misma especie..



Copihue

Ahora la actividad:

Actividad:

Deberás realizar una “corona” como símbolo de poder, inspirada en los ejemplos presentados en la clase. Deberás hacer la primera parte con cartón, cinta masking y tijeras. Debe ser del tamaño de tu cabeza y debes colocar cinta masking por todo el cartón y debe medir un mínimo de 20 cm de alto. Debes crear 3 detalles de cartón y cinta masking.

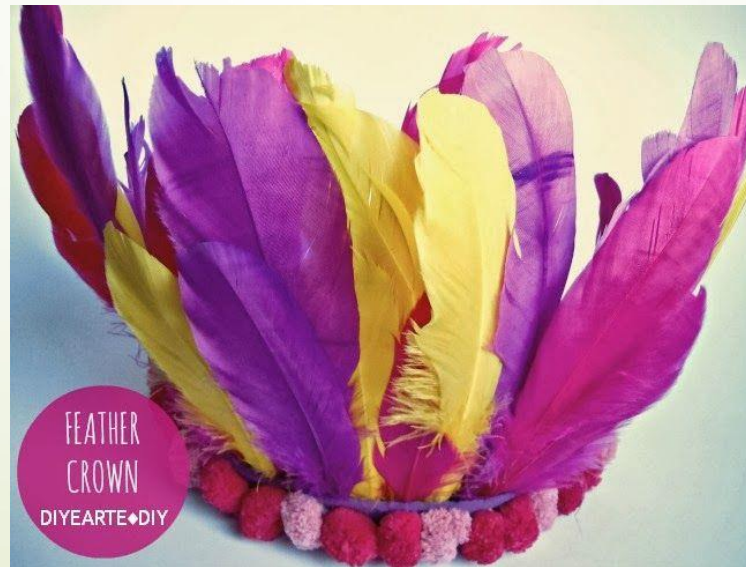



Criterios	Logrado	Medianamente logrado	Levemente logrado
Materiales	Cartón.	Piedras.	Madera.
Adornos	Aparecen tres adornos.	Aparecen dos adornos.	Aparece uno o ningún adorno.
Tamaño	Es del tamaño de la cabeza del estudiante.	Es más grande que la cabeza del estudiante.	Es más pequeña que la cabeza del estudiante.
Adherido	Al momento de probársela no se despega.	Al momento de probársela se cae alguna parte.	Al momento de probarse la corona se desarma.
Estatura	Mide 20 cm de alto o más.	Mide entre 19 a 11 cm de alto.	Mide entre 10 a 5 cm de alto.





COLEGIO AURORA DE CHILE CORMUN - RANCAGUA

Este trabajo NO debe enviarse al correo del profesor, pero si tienes alguna duda, mándala al correo: manuel.lopez@colegio-auroradechile.cl

Cuídate mucho y sigue practicando.

Nos vemos.

