



Colegio Aurora
de Chile
CORMUN RANCAGUA

Historia

NO
IMPRIMIR



- Material semana 22 - 3° básico.
- Profesoras:
 - Yessenia Ibarra
 - Michelle Cabello
- Colegio Aurora de Chile
- Rancagua

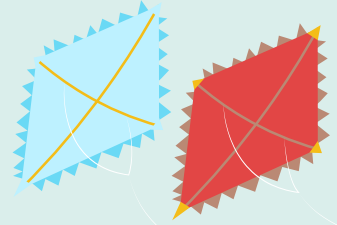

¡BIENVENIDOS!

Queridos Estudiantes: Esperamos estén muy bien en sus casas. Seleccionamos las actividades de ésta clase con mucha dedicación para que puedan aprender en sus hogares.

¡Los extrañamos y queremos mucho!



¿Qué necesitas para desarrollar esta clase?

Lo que tengas en casa...



Computadora



Tablet

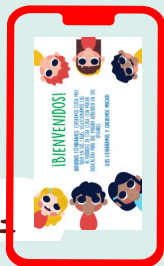

Celular

E
S
E
N
C
I
A
L



Lápiz de mina



Lápiz rojo para mayúsculas



Goma de borrar



Cuaderno de asignatura



Texto escolar



Un lugar cómodo para estudiar

Normas de trabajo virtual

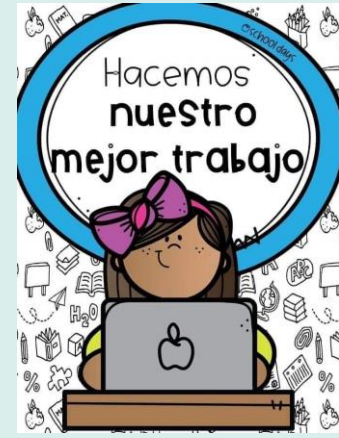
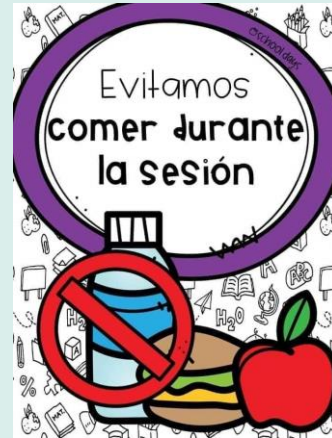
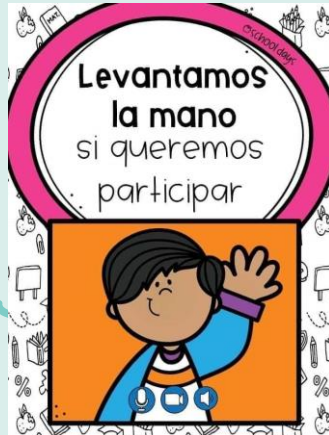

¡Iniciemos la clase!

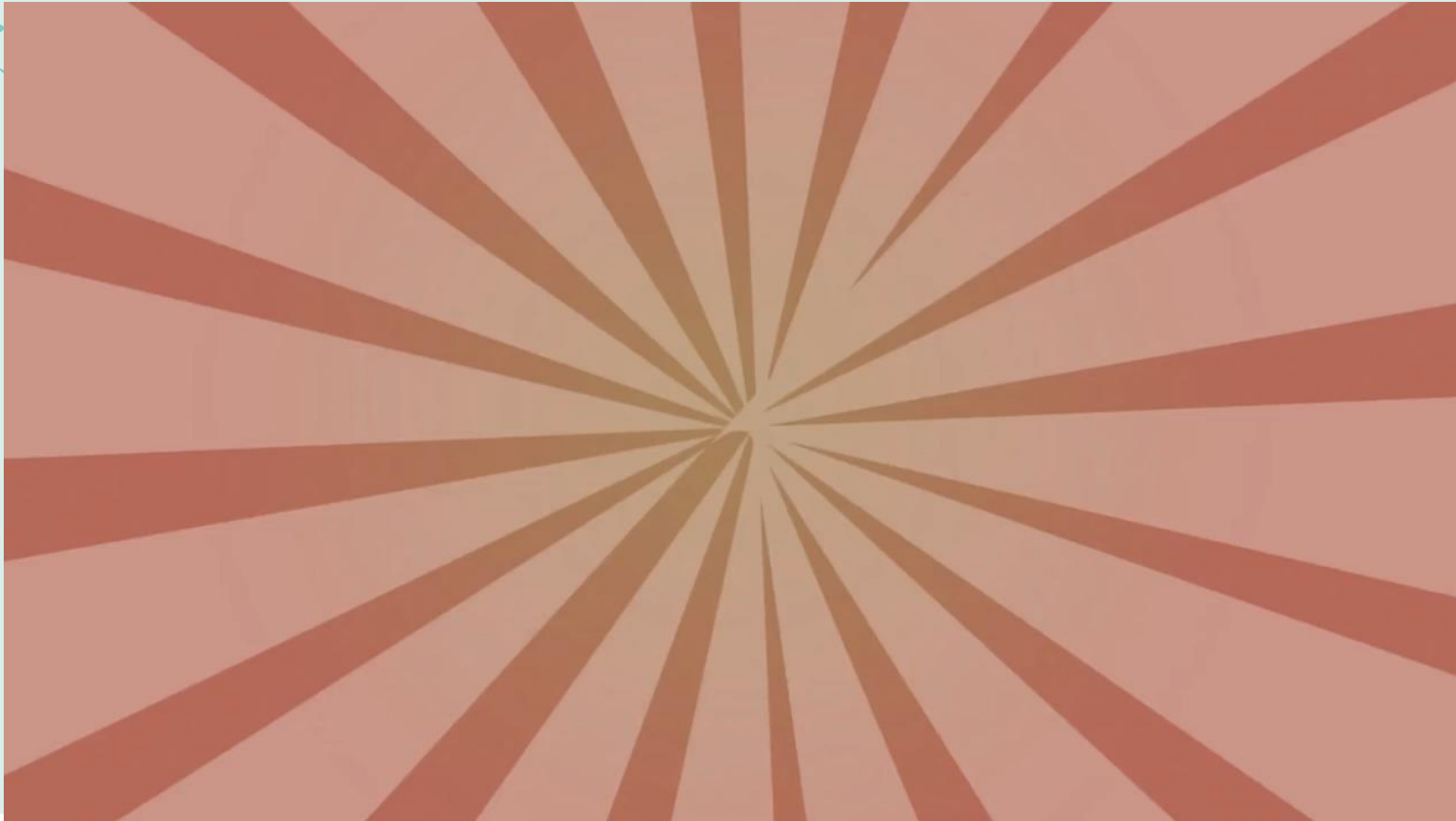

<https://www.youtube.com/watch?v=AtxY5h4Osmc>

¡Iniciemos la clase!

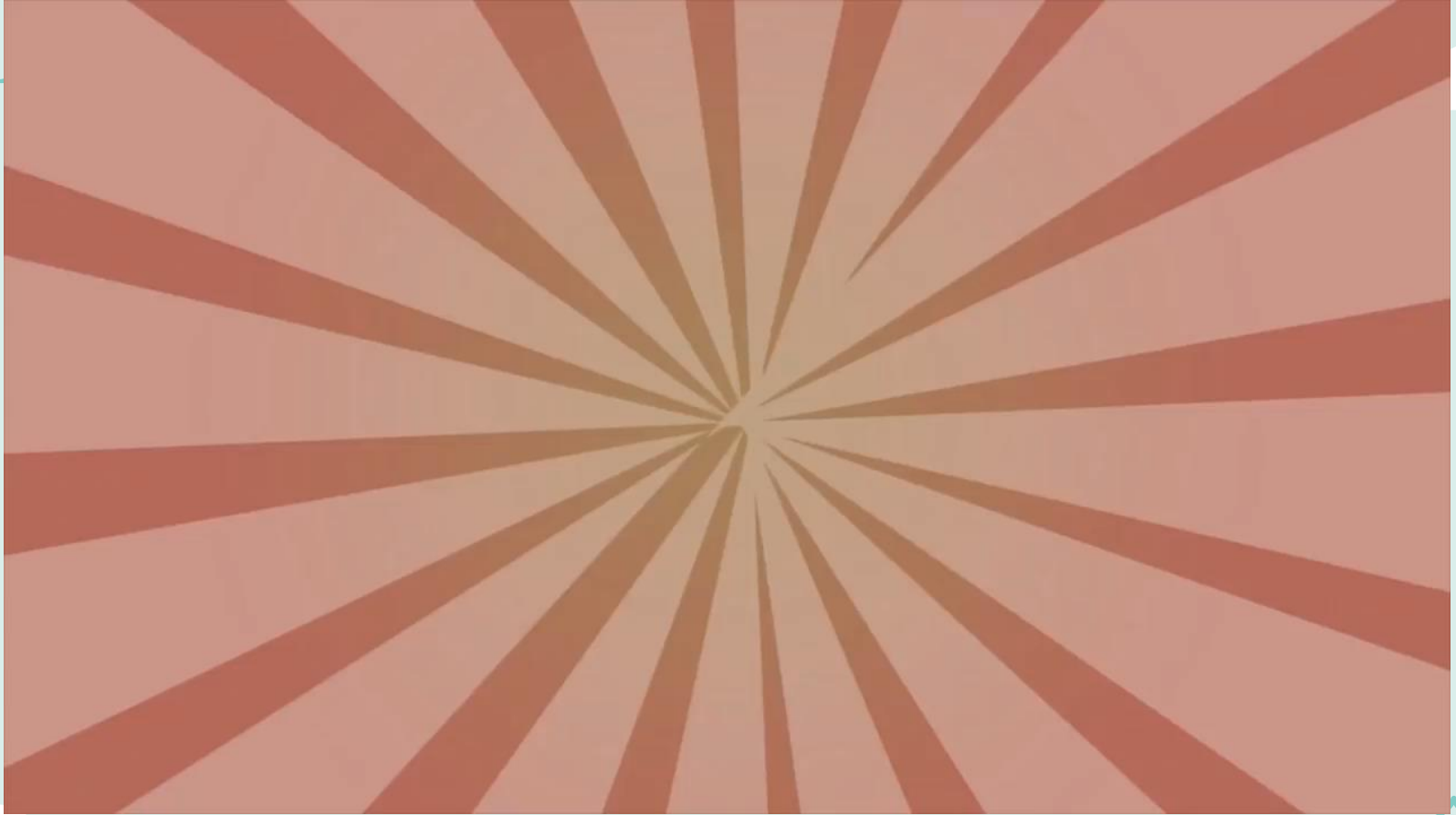

<https://www.youtube.com/watch?v=ufEcIRGXV6k>

Objetivo de la clase

Conocer las actividades económicas de griegos y romanos con apoyo del texto del estudiante.



Ruta de aprendizaje ¿Qué haremos hoy?

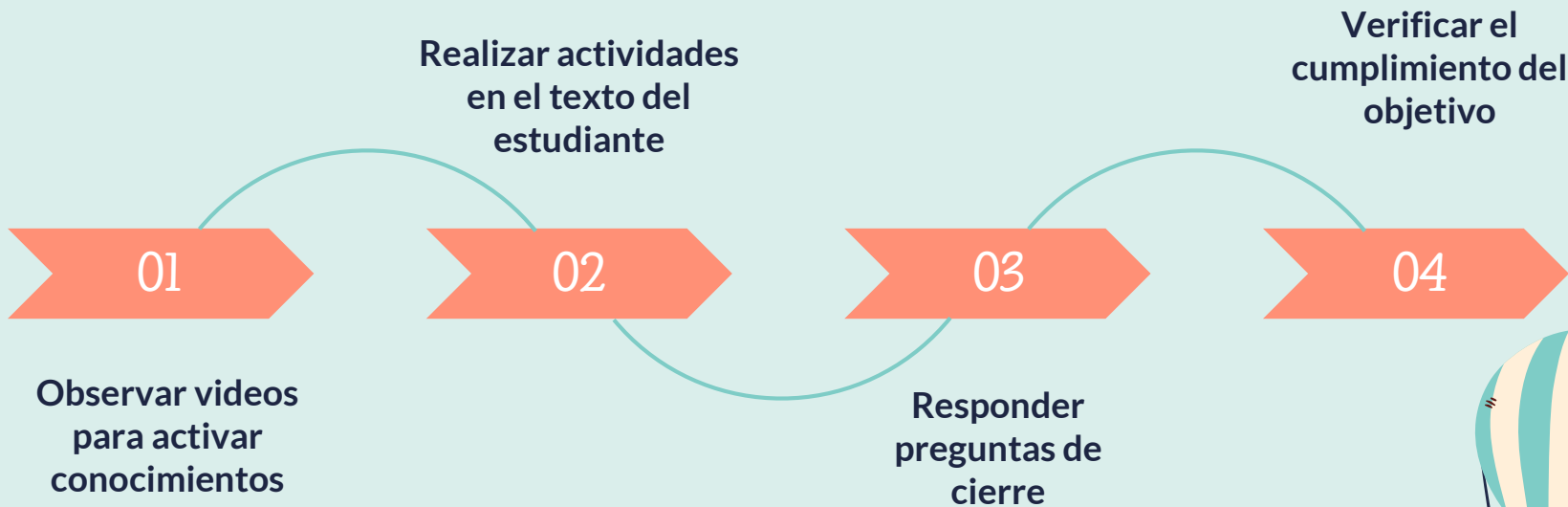

¿Qué actividades económicas realizaron griegos y romanos?

El entorno geográfico de griegos y romanos influyó en las **actividades económicas** que desarrollaron, es decir, en las actividades que realizaron para obtener productos que les permitieran satisfacer sus **necesidades**.

Las actividades económicas son, por ejemplo, la agricultura, la ganadería y el comercio; y se relacionan con los recursos que brinda la naturaleza, como frutas, verduras, animales, minerales, madera, etc.. A través de estas actividades se extraen **recursos** se consumen, se modifican, se intercambian y se consumen. Comenta con tu curso: ¿por qué las actividades económicas son importantes para la sociedad?, ¿cómo puede influir el entorno geográfico en las actividades económicas que realiza una sociedad?



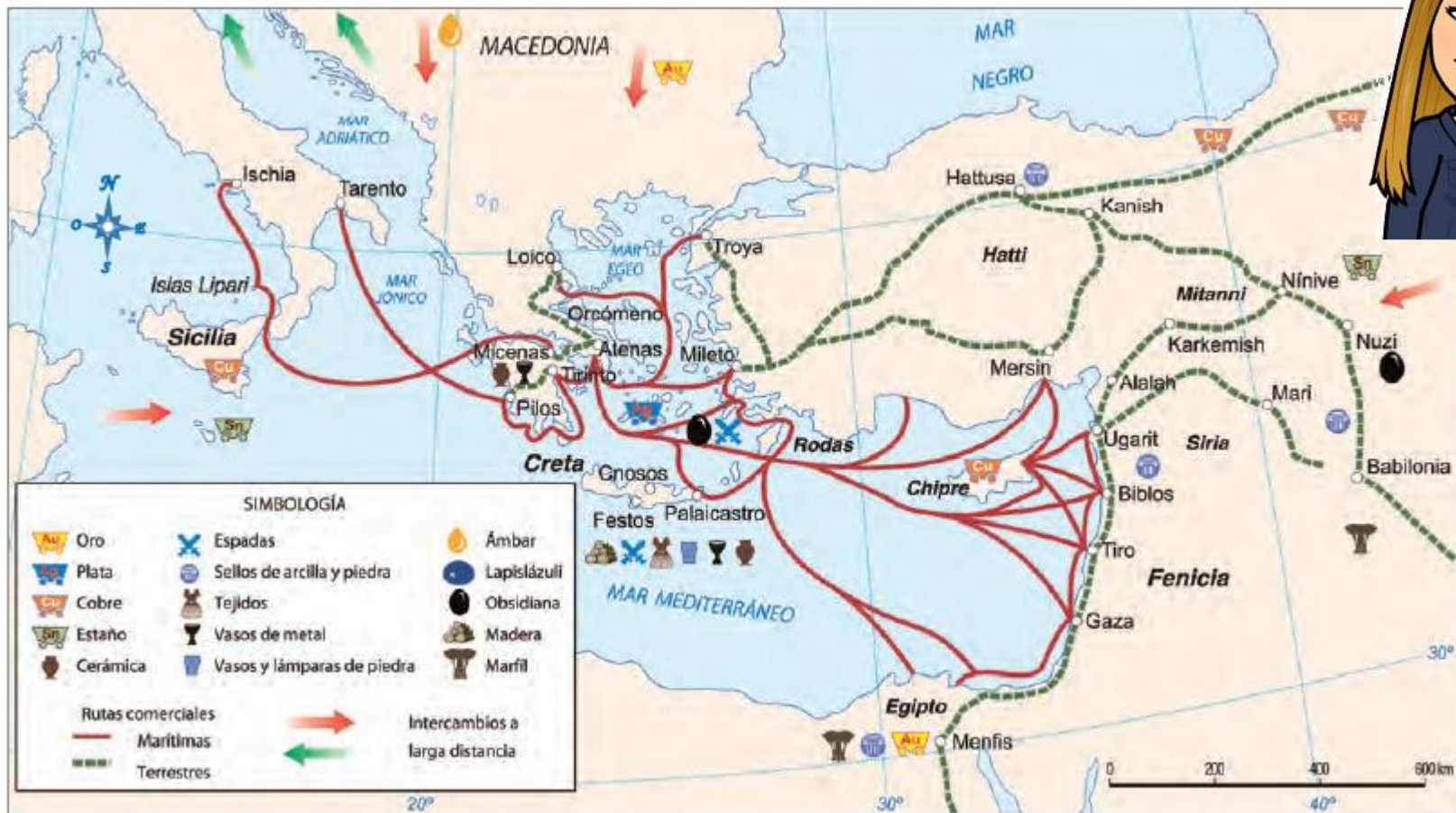

El relieve montañoso de la península balcánica influyó en el desarrollo del comercio.

Debido a lo montañoso de su espacio, los griegos tuvieron dificultades para comunicarse con el interior del territorio. Por esto desarrollaron el comercio marítimo, que les permitió intercambiar productos con distintos puertos del mar Mediterráneo. También practicaron la ganadería de cabras y ovejas, y la agricultura de cereales, olivos, frutas y verduras, lo que les permitió tener una dieta saludable, que hoy se conoce como dieta mediterránea.



Recreo Cerebral



ESTELA



Inicialmente los romanos surgieron como un pueblo dedicado a la agricultura y el pastoreo. El comercio adquirió importancia cuando se expandieron por el territorio.



En verano, los romanos cosechaban los productos agrícolas. En sus tierras se producían, por ejemplo, legumbres, higos, ciruelas, granadas y uvas.

¿Sabes qué recursos naturales se cosechan en verano, en Chile?



En invierno, trabajaban en el hogar, donde curtían el cuero y se fabricaban herramientas y cestas.



1. Observa el mapa y responde: ¿qué recursos naturales obtenían los griegos a través de sus rutas comerciales?, ¿por qué debieron dedicarse al comercio marítimo?
2. ¿Qué relación puedes establecer entre el relieve de un lugar y las actividades económicas que ahí se desarrollan? Ejemplifica con el caso de los griegos.

¡BRILLANTE!



¡Cerramos la clase!

¡Wauu! Tú si que
sabes mucho



1. ¿Qué medios de transporte utilizaban la civilización griega y romana de la antigüedad?

- A. Barcos y carretas.
- B. Autos y aviones.
- C. Barcos y autos.
- D. Carretas y aviones.

2. ¿A qué se dedicaban en invierno romanos de la antigüedad?

- A. A jugar dentro de sus casas.
- B. Curtían el cuero y fabricaban herramientas y cestas.
- C. Fabricaban ropa para los animales.
- D. Cosechaban productos agrícolas.

Ruta de aprendizaje ¿Qué hicimos hoy?

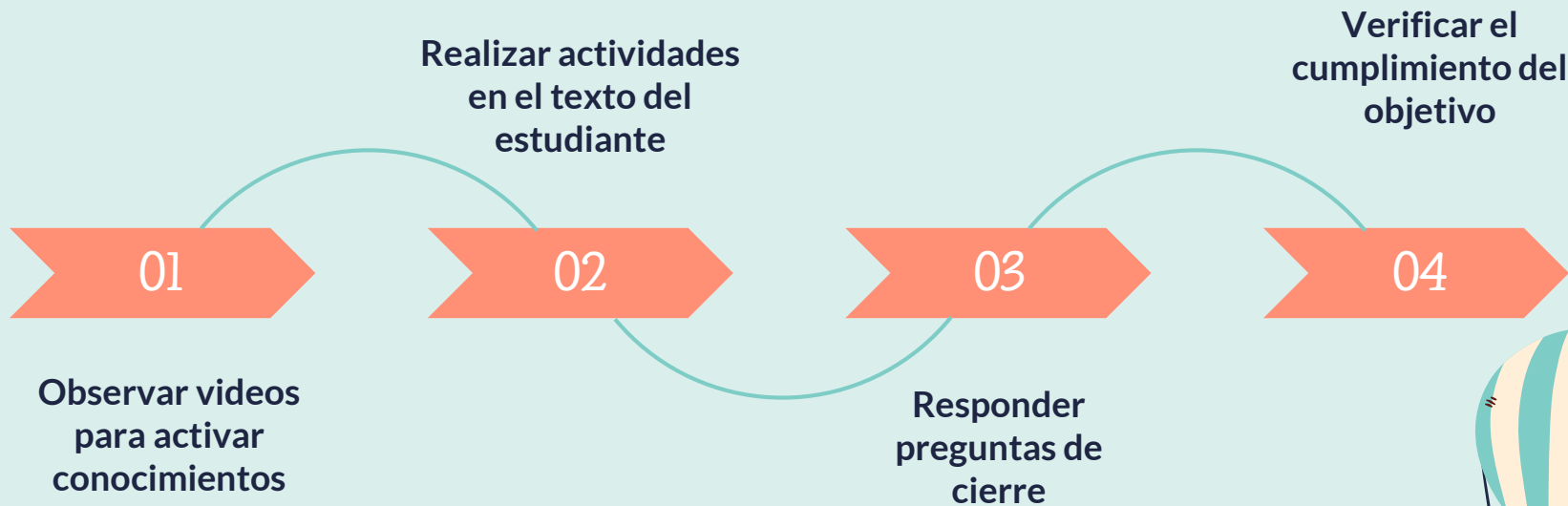

Cuéntale a tu apoderado qué aprendiste





**Colegio Aurora
de Chile**
CORMUN RANCAGUA

Te mandamos un gran abrazo y
nos vemos pronto.



¡Excelente trabajo!



ENSEÑANZA CENTRADA EN LA CALIDAD, AMOR Y DISCIPLINA