



Colegio Aurora
de Chile
CORMUN RANCAGUA

Historia, Geografía y Cs. Sociales

Profesoras:

Blanca Pino Lorca

Vanessa Laiño Flores

Colegio Aurora de Chile

Semana 34



<http://layoutparablog.blogspot.com>

¡Hola queridos estudiantes y apoderados!
Esta semana ¡seguiremos aprendiendo!
**Por favor, seguir con ese maravilloso entusiasmo y
esfuerzo.**
No olviden preguntar ante cualquier duda.
Los extrañamos y queremos mucho.

**Para esta clase necesitarás :
cuaderno de asignatura.**



Normas de trabajo virtual

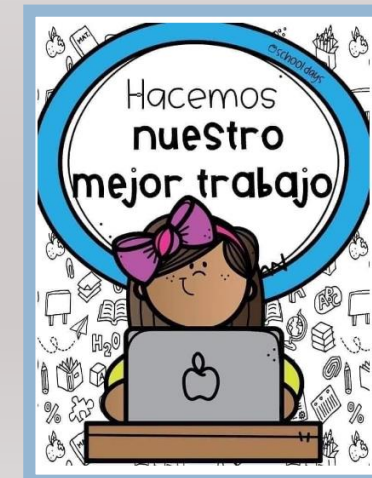
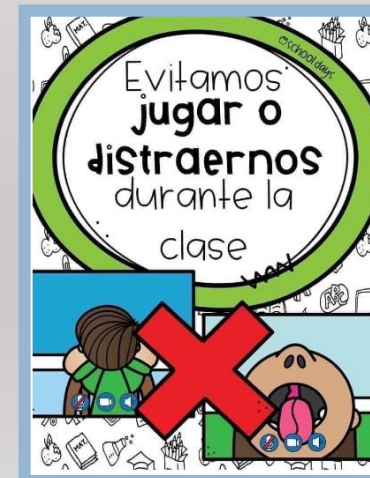
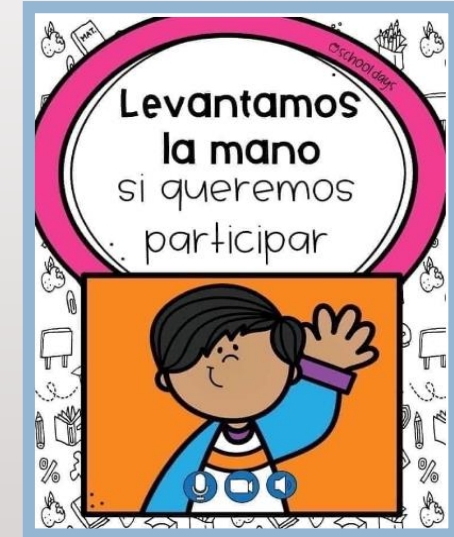
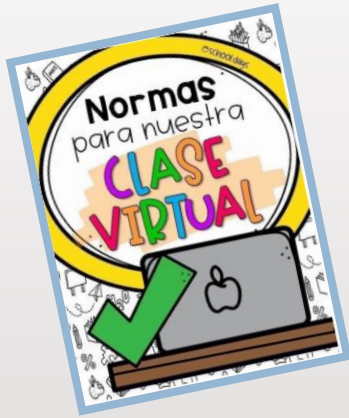

**¿Qué
realizaremos
esta semana?**





OBJETIVO
DE LA
CLASE:

**“Retroalimentar contenidos
Evaluación Número 5”**



Ruta de aprendizaje...

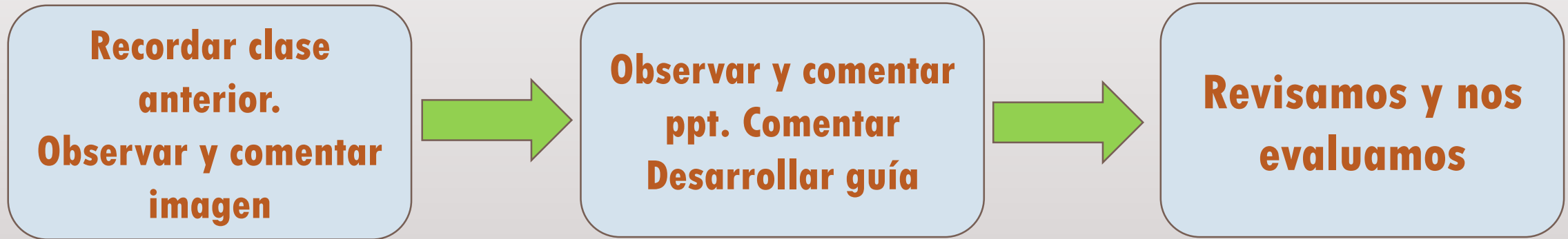

Lee la ruta de aprendizaje para que conozcas qué actividades realizarás en la clase para lograr el objetivo



I.-Selección múltiple:



1.-El trote es un baile que pertenece a:

- a.- el norte
- b.- el centro
- c.- el sur



2.- La imagen que ves, corresponde a:

- a.- La mazamorra
- b.- la cumbia
- c.- la cueca



3.- La cueca chilota es un baile que pertenece a:

- a.- zona norte
- b.- zona central
- c.- zona sur





4.- Este baile se llama:

- a.- El torito
- b.- La cueca
- c.- La mazamorra

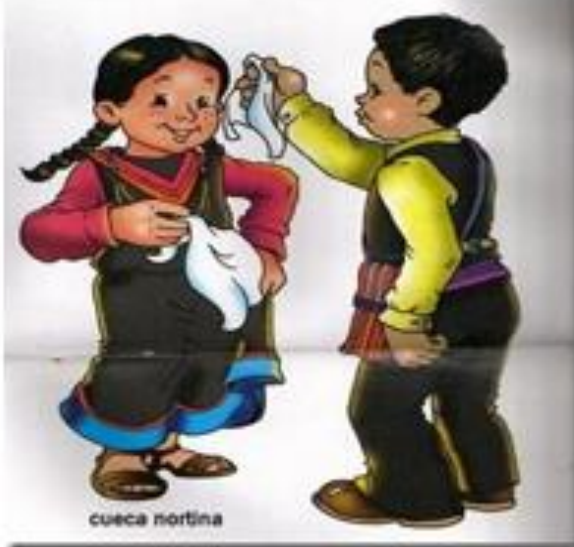

5.- La cueca nortina se baila en el:

- a.- sur
- b.- centro
- c.- norte



6.- El nombre de este baile es:

- a.- Tamuré
- b.- cueca
- c.-vals chilote





7.- La cueca se baila en:

- a.- la zona central
- b.- la zona sur
- c.- la zona norte



8.- La mazamorra se baila en:

- a.- la zona sur
- b.- La zona norte
- c.- la zona central



9.- La imagen corresponde a:

- a.- Vals chilote
- b.- cueca
- c.- Tamuré





10.- El nombre de este baile es:

- a.- el costillar
- b.- Sau-sau
- c.- cumbia



11.- La imagen corresponde a un baile de:

- a.- zona norte
- b.- zona sur
- c.- zona central



RECREO CEREBRAL





Vicuña

12.- La Vicuña,
corresponde a la fauna de:

- a.- zona norte
- b.- zona central
- c.- zona sur



Culpeo

13.- El nombre de este
animal es:

- a.- zorro culpeo
- b.- caballito
- c.- pudú





14.- El pudú es un animal que vive en:

- a.- zona norte
- b.- zona central
- c.- zona sur



15.-Esta celebración es en homenaje a:

- a.- La virgen María
- b.- La virgen del Carmen
- c.- La virgen de Chile





16.- San Pedro es el patrono de:

- a.- Los pescadores
- b.- Los futbolistas
- c.- los chilenos



17.- La imagen representa a la fiesta de:

- a.- La vendimia
- b.- EL Carmen
- c.- Cuasimodo





20.- La fiesta de la vendimia consiste en aplastar:

- a.- manzanas
- b.- frutillas
- c. - uva



21.- Violeta Parra se destacó en:

- a.- baile
- b.- literatura
- c.- música

RECREO CEREBRAL





22.- El nombre verdadero de Pablo Neruda es:

- a.- Joaquín
- b.- Neftalí
- c.- Jorge



23.- El nombre verdadero de Gabriela Mistral es:

- a.- Violeta
- b.- Carolina
- c.- Lucila





18.- Las carreras a la chilena son:

- a.- una fiesta religiosa
- b.- una tradición chilena
- c.- una demostración



19.-Esta tradición se llama:

- a.- vendimia
- b.- rodeo
- c.- carnaval





24.- Tomás González se destacó en:

- a.- arte
- b.- música
- c.- deporte



25.- Alexis Sánchez se destacó en:

- a.- Fútbol
- b.- ajedrez
- c.- gimnasia



Escalera al éxito...



ENSEÑANZA CENTRADA EN LA CALIDAD, AMOR Y DISCIPLINA

ESTE BAILE TIPICO CHILENO ES:



- A) La Mazamorra
- B) Cueca chilota
- C) sau-sau



ESTE BAILE TIPICO ES:



- A) Sau sau
- B) Trote
- C) Cueca



RINCÓN DE HISTORIA, GEOGRAFÍA Y CS. SOCIALES

LUNES

MARTES

MIÉRCOLES

JUEVES

VIERNES

- | | |
|------------|---------------|
| 1. ENERO | 7. JULIO |
| 2. FEBRERO | 8. AGOSTO |
| 3. MARZO | 9. SEPTIEMBRE |
| 4. ABRIL | 10. OCTUBRE |
| 5. MAYO | 11. NOVIEMBRE |
| 6. JUNIO | 12. DICIEMBRE |



¡FELICITACIONES POR TU TRABAJO!

NO OLVIDES SEGUIR ESTUDIANDO PARA APRENDER
MUCHO MÁS

NOS VEMOS LA PRÓXIMA CLASE

