



Colegio Aurora
de Chile
CORMUN RANCAGUA

Historia, Geografía y Cs. Sociales

Profesoras:

Blanca Pino Lorca
Vanessa Laiño Flores

Colegio Aurora de Chile

Semana 31



<http://layoutparablog.blogspot.com>

¡Hola queridos estudiantes y apoderados!
Esta semana ¡seguiremos aprendiendo!
**Por favor, seguir con ese maravilloso entusiasmo y
esfuerzo.**
No olviden preguntar ante cualquier duda.
Los extrañamos y queremos mucho.

**Para esta clase necesitarás :
cuaderno de asignatura.**



Normas de trabajo virtual

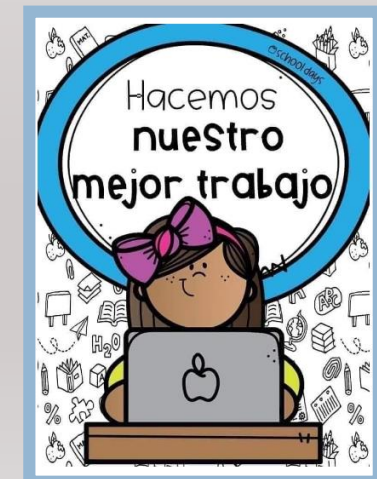
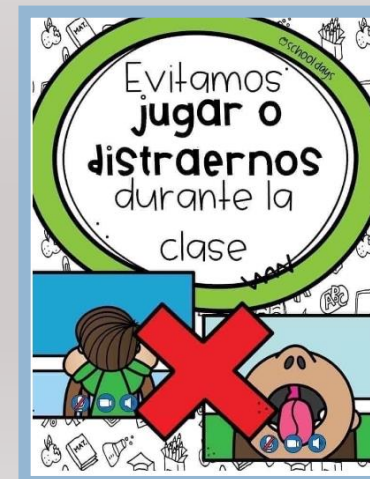
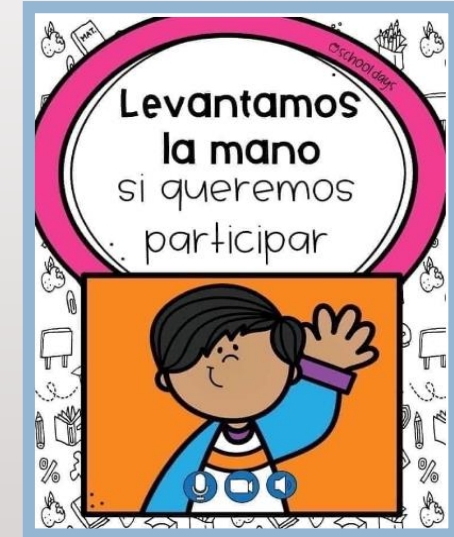
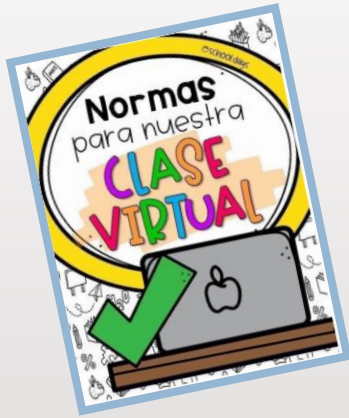

Recordemos...

FLORA Y FAUNA CHILENA

Flora

En botánica, se dice del conjunto de las plantas que pueblan un país.



Fauna

La fauna es el conjunto de especies animales que habitan en una región geográfica.



FAUNA CHILENA

FAUNA ZONA NORTE



Llama Vicuña Vizcacha Cururo
 Quirquincho Tagua Parina

FAUNA ZONA CENTRAL



Degú Lauchón Coipo
 Culpeo Puma Quique

Fauna de la Zona Sur



Pudu Mundo del Monte Huemul Cóndor
 Degú Cachaña Chungungo Zorro chilote Güiña



Flora chilena

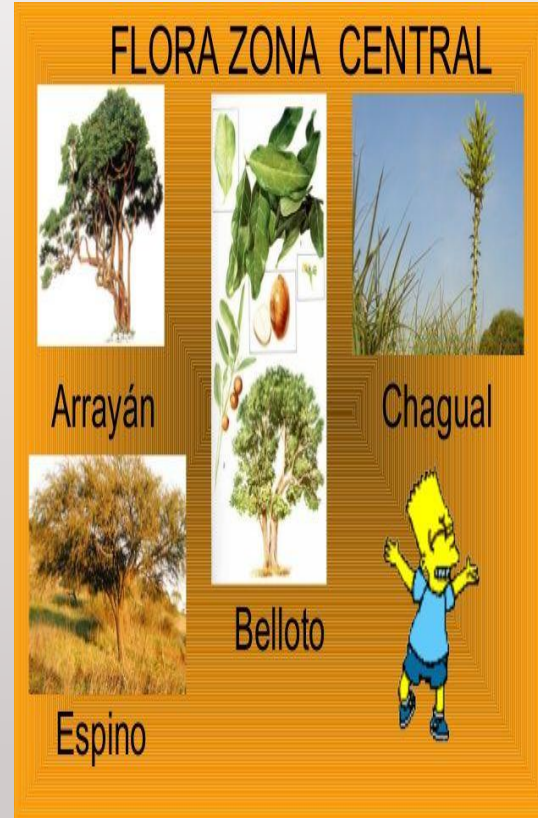

¿Qué
realizaremos
esta
semana?



ENSEÑANZA CENTRADA EN LA CALIDAD, AMOR Y DISCIPLINA





OBJETIVO
DE LA
CLASE:

*Demostrar el conocimiento de expresiones culturales locales y nacionales (**describir fiestas y tradiciones importantes de nivel local y nacional**), a través de diferentes actividades.*



Ruta de aprendizaje...



**Recordar clase
anterior.
Observar y comentar
imagen**

**Observar y comentar
ppt. Comentar
Desarrollar guía**

**Revisamos y nos
evaluamos**



**Lee la ruta de aprendizaje para que
conozcas qué actividades realizarás en
la clase para lograr el objetivo**



Fiestas religiosas *Fiesta de la virgen de la Tirana.*



La **celebración** se realiza cada 16 de julio, en honor a la **Virgen del Carmen**.
Región de Tarapacá,



Fiesta de san Pedro



El 29 de junio, día en que en diferentes puertos y caletas, los pescadores celebran a su patrono: San Pedro.



Fiesta de Cuasimodo



En las localidades del valle central de Chile, la cual se realiza el primer domingo siguiente a la Pascua de resurrección.



Tradiciones nacionales

Carreras a la chilena



Las carreras a la chilena son un deporte ecuestre practicado en Chile .



El rodeo

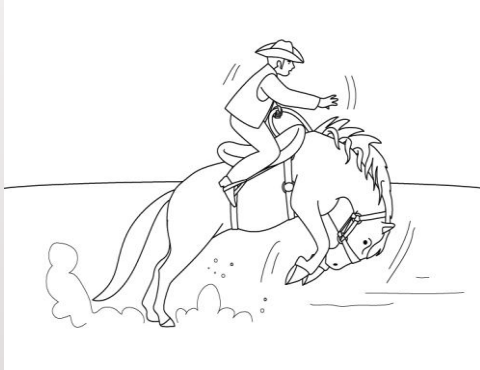

Es uno de los deportes más populares del país, el rodeo nació como una actividad agropecuaria, propia de los quehaceres del campo chileno.



La vendimia

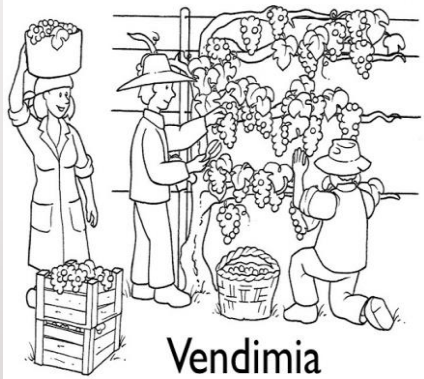

La vendimia es una de las fases más importantes de la elaboración del vino.



RECREO CEREBRAL

Maribel Martínez y Ginés Ciudad-Real

Fichas para mejorar la atención

INTRUSOS

De las 4 imágenes hay una que no debería estar. Señala cuál es, e indica el porque.

<https://orientacionandujar.wordpress.com/>



Escalera al éxito...



ENSEÑANZA CENTRADA EN LA CALIDAD, AMOR Y DISCIPLINA

¿Esta tradición se llama?



A) Artesanía en fierro

B) El rodeo

C) La vendimia



¿Cual es el nombre de esta tradición chilena?



- A) Carrera a la chilena
- B) El rodeo
- C) La vendimia



RINCÓN DE HISTORIA, GEOGRAFÍA Y CS. SOCIALES

LUNES

MARTES

MIÉRCOLES

JUEVES

VIERNES

- | | |
|------------|---------------|
| 1. ENERO | 7. JULIO |
| 2. FEBRERO | 8. AGOSTO |
| 3. MARZO | 9. SEPTIEMBRE |
| 4. ABRIL | 10. OCTUBRE |
| 5. MAYO | 11. NOVIEMBRE |
| 6. JUNIO | 12. DICIEMBRE |



¡FELICITACIONES POR TU TRABAJO!

NO OLVIDES SEGUIR ESTUDIANDO PARA APRENDER
MUCHO MÁS

NOS VEMOS LA PRÓXIMA CLASE

