

Historia, Geografía y Cs. Sociales

Profesoras:

Natalia Aguerreque Aguayo
Vanessa Laiño Flores

1°B
Colegio Aurora de Chile



¡HOLA QUERIDOS ESTUDIANTES Y APODERADOS!

ESTA SEMANA ¡SEGUIREMOS APRENDIENDO!

POR FAVOR, SEGUIR CON ESE MARAVILLOSO ENTUSIASMO Y ESFUERZO.

NO OLVIDEN PREGUNTAR ANTE CUALQUIER DUDA.

LOS EXTRAÑAMOS Y QUEREMOS MUCHO.



¿QUÉ NECESITAS PARA DESARROLLAR ESTA CLASE?

LO QUE TENGAS EN CASA...



COMPUTADORA



TABLET



CELULAR



LÁPIZ DE MINA



LÁPIZ ROJO PARA MAYÚSCULAS



GOMA DE BORRAR



CUADERNO DE ASIGNATURA



TEXTO ESCOLAR



UN LUGAR CÓMODO PARA ESTUDIAR

E
S
E
N
C
I
A
L

ACTIVEMOS CONOCIMIENTOS PREVIOS

¿QUÉ TIPOS DE PAISAJES TENEMOS EN CHILE?

¿A QUE SE REFIERE CON ELEMENTOS NATURALES Y ARTIFICIALES DE UN PAISAJE?

¿QUÉ EJEMPLOS HAY DE ELEMENTOS NATURALES?

¿QUÉ EJEMPLOS HAY DE ELEMENTOS ARTIFICIALES?

Comenta las
preguntas con
tu familia

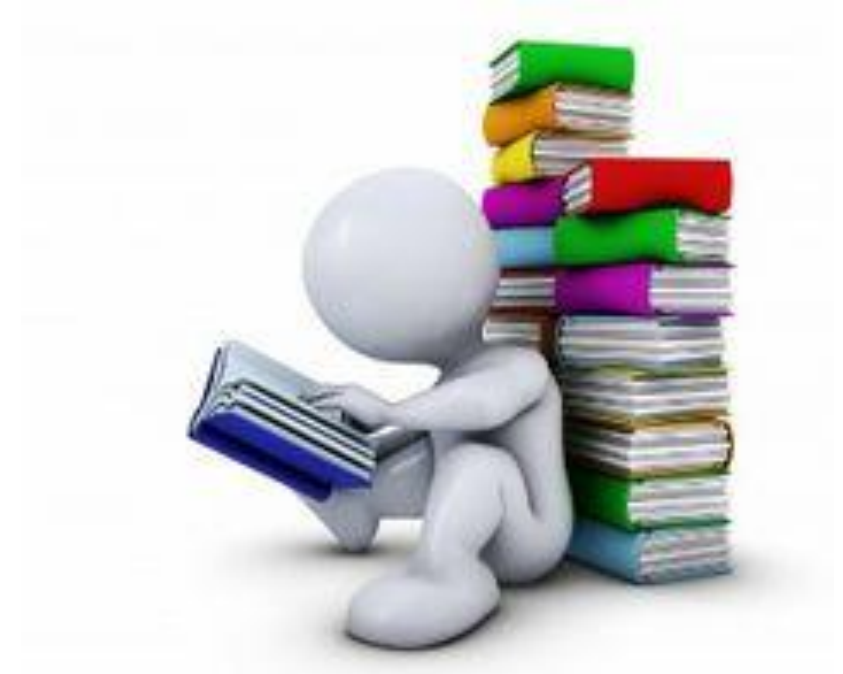



OBSERVA EN
YOUTUBE EL
SIGUIENTE VIDEO

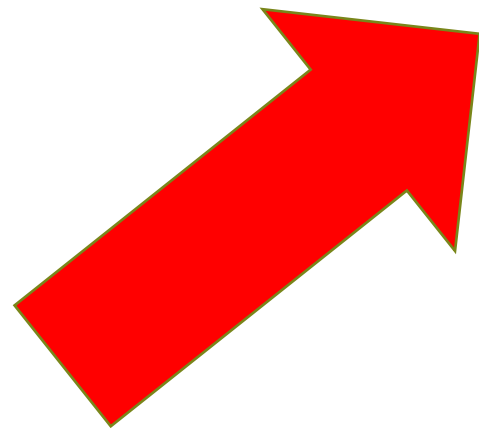

<https://www.youtube.com/watch?v=wx6GJDoRnHc>

LUEGO DE OBSERVAR EL VIDEO CONTESTA DE FORMA ORAL LAS SIGUIENTES PREGUNTAS:

¿ SABES LO QUE SON LAS INSTITUCIONES?

¿CONOCES ALGUNA INSTITUCIÓN?

NOMBRA LAS INSTITUCIONES QUE OBSERVASTE EN EL VIDEO.



Objetivo de la clase

Identificar instituciones de la comunidad.



Ruta de aprendizaje

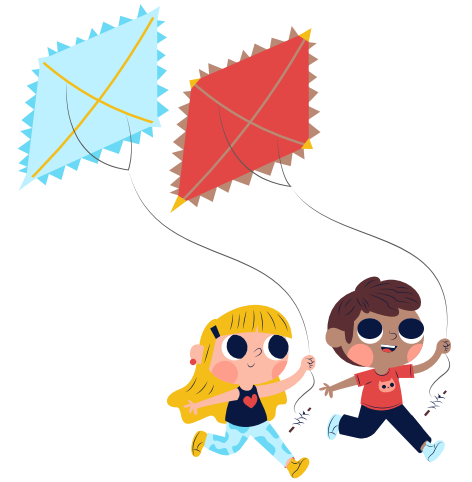

Activan
conocimientos previos
Observan video y
comentan preguntas



Leen información relevante
Trabajan en texto del
estudiante
Desarrollan guías



Evaluar a través de
preguntas

Lee y comenta

¿A dónde recurres cuando tienes un problema? Cuando existe un problema en nuestro barrio, es necesario saber a quién recurrir. Por esta razón, existen las instituciones, que son lugares que prestan un servicio a la comunidad o ayudan en casos de emergencia.

Algunas instituciones son:

Hospitales y clínicas: cuidan la salud de todas las personas de la comunidad. Aquí trabajan médicos y enfermeras.

Bomberos: controlan los incendios y ayudan a las personas que sufren accidentes automovilísticos.

Los **colegios** y las **bibliotecas** se preocupan de la educación.

Carabineros: se preocupan de dar seguridad a las personas, para que la comunidad viva en paz y orden.

La **municipalidad** se preocupa de los problemas de los vecinos. Es dirigida por un alcalde o alcaldesa.

Apunta en la imagen donde se encuentra la comisaría

Apunta en la imagen donde se encuentran los bomberos

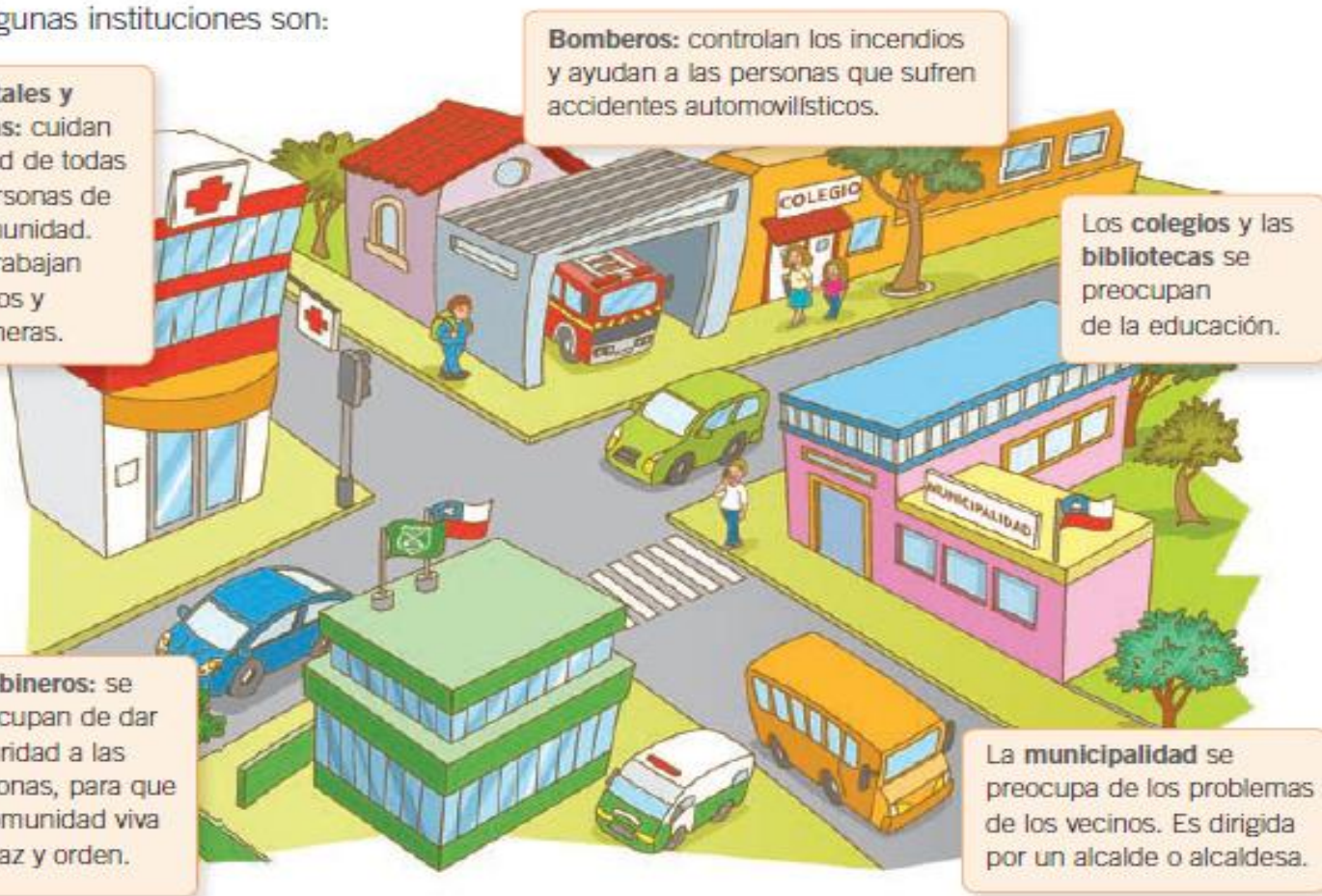

Las
instituciones
ayudan a
las familias

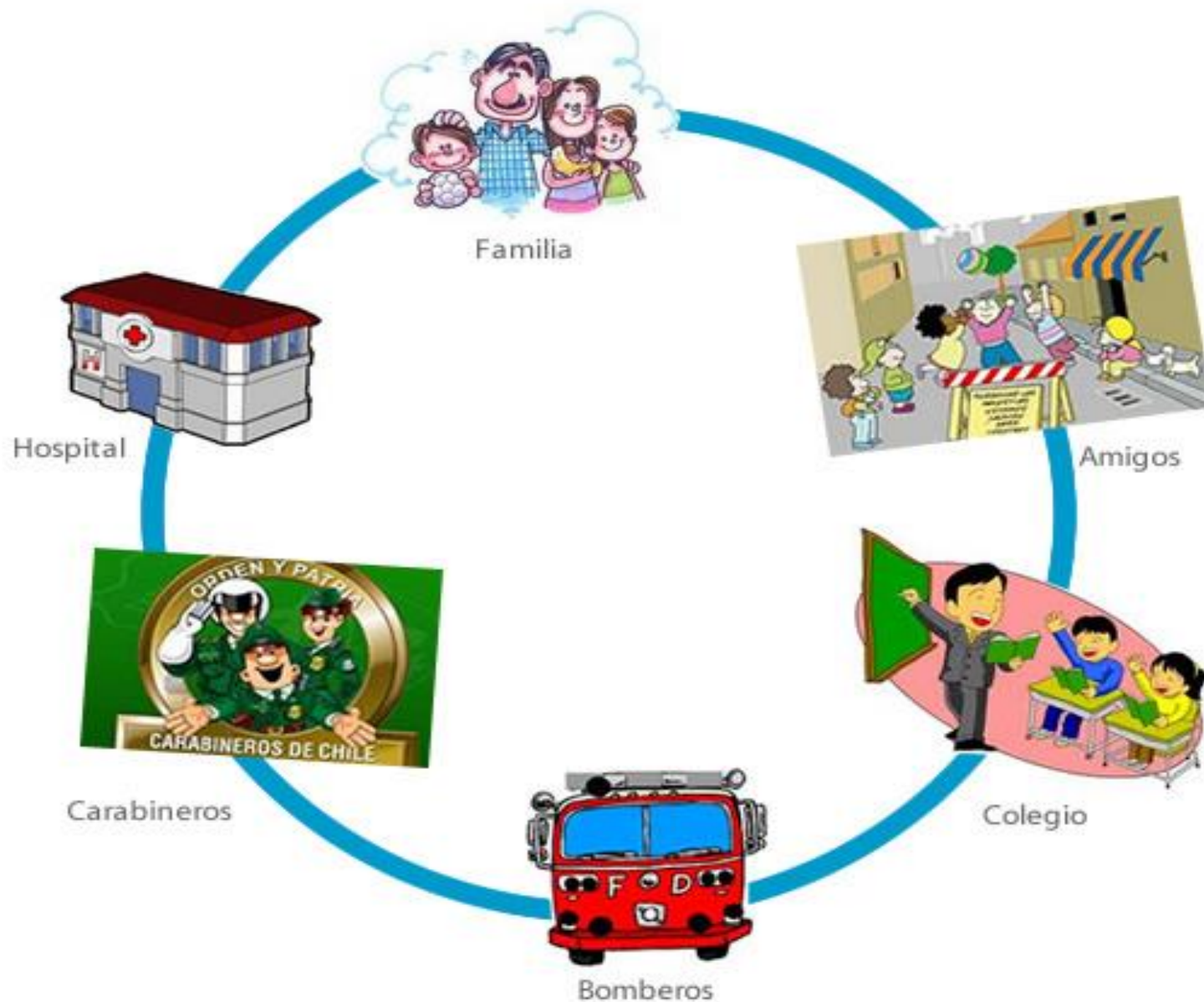

Es muy importante que sepas



Contactos de emergencia



Ambulancia
131



Bomberos
132



Carabineros
133

Recreo cerebral

Encuentra el distinto



www.unidaddememoria.es

El correo

Es el encargado de entregar correspondencia a las personas. El cartero es quien reparte las cartas y es uno de los funcionarios de esta institución.

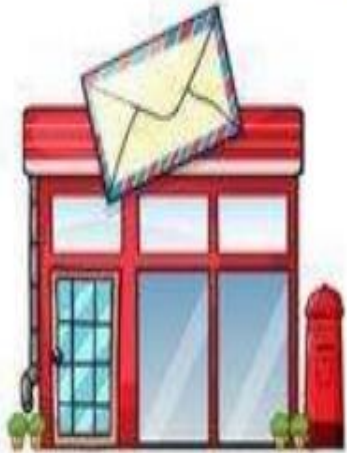

La escuela

Es la encargada de la educación de niños y niñas. En ella trabajan un director, profesores y profesoras, asistentes de la educación, auxiliares de aseo y administrativos.



La municipalidad

En ella trabajan el alcalde y los funcionarios públicos. Algunas de las funciones que cumple es asear la ciudad, ayudar a los más necesitados, administrar el dinero de la comuna, entre otras muchas funciones.



La biblioteca pública

Es un lugar donde se encuentra una gran cantidad de libros clasificados por temas. Estos libros están a disposición de las personas de la comunidad que los necesiten.



Banco

Es una entidad que se dedica a trabajar con el dinero, las personas lo guardan allí para que les genere interés y lo retiran cuando lo necesitan.



No imprimir

Trabajemos
con tu texto
del estudiante

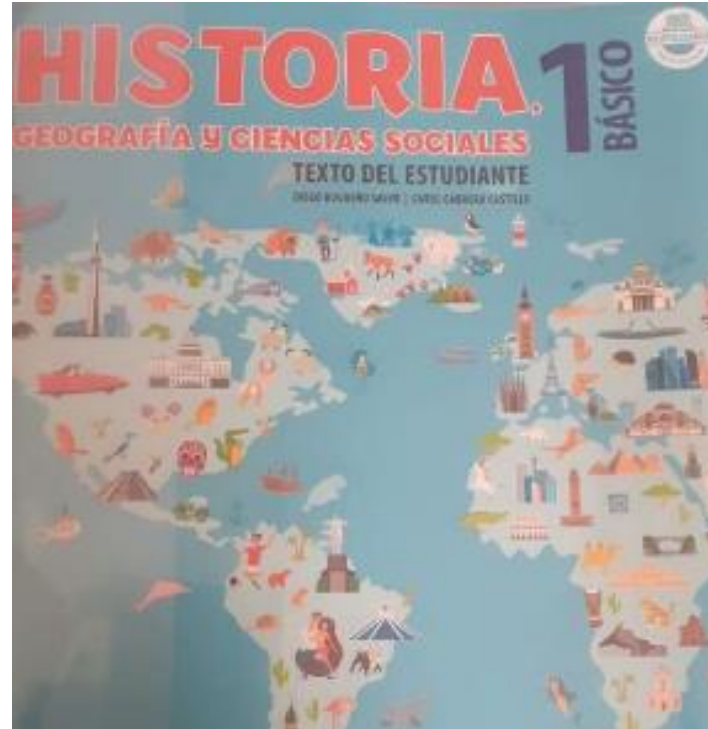

Con apoyo de la
familia

Observa las imágenes y comenta con tu familia las preguntas de la página 54 a la 56 y realiza la actividad de la página 57.

TRABAJEMOS CON GUÍAS



Dirigirse a la plataforma y
descargar las guías

No olvides registrarlas o
pegarlas en tu cuaderno

SI TIENES ACCESO A INTERNET, PUEDES DIRIGIRTE A ESTE LINK
Y COMENZAR A JUGAR

<https://www.cerebriti.com/juegos-de-ocio/las-instituciones-de-mi-localidad->



Utiliza tus tarjetas
para contestar

NOS EVALUAMOS

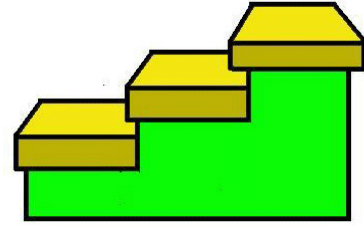

A QUE INSTITUCIÓN CORRESPONDE A IMAGEN.

- A) BOMBEROS
- B) HOSPITAL
- C) CARABINEROS



LAS PERSONAS CUANDO TIENEN ALGUNA ENFERMEDAD SE DIRIGEN A:

A) CARABINEROS

B) HOSPITAL

C) BOMBEROS





¡FELICITACIONES POR TU TRABAJO!
NO OLVIDES SEGUIR ESTUDIANDO PARA APRENDER MUCHO MÁS
NOS VEMOS LA PRÓXIMA CLASE