



SEMANA 34



PROFESORAS: - Blanca Pino  
- Vanessa Laiño

ENSEÑANZA CENTRADA EN LA CALIDAD, AMOR Y DISCIPLINA



Colegio Aurora  
de Chile  
CORMUN RANCAGUA



A la asignatura de



**CIENCIAS NATURALES**

ENSEÑANZA CENTRADA EN LA CALIDAD, AMOR Y DISCIPLINA



Colegio Aurora  
de Chile  
CORMUN RANCAGUA



¡Hola queridos estudiantes y  
apoderados! Esta semana  
seguiremos aprendiendo nuevas  
cosas. Por favor, seguir con ese  
maravilloso entusiasmo y  
esfuerzo. No olviden preguntar  
ante cualquier duda.

Recuerden que ¡Les extrañamos  
y queremos mucho!

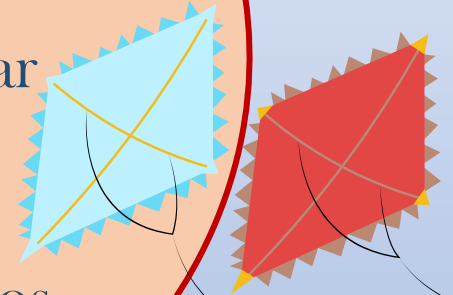

ENSEÑANZA CENTRADA EN LA CALIDAD, AMOR Y DISCIPLINA



# Normas de trabajo virtual



¿Qué  
aprenderemos  
esta  
semana?



ENSEÑANZA CENTRADA EN LA CALIDAD, AMOR Y DISCIPLINA



# OBJETIVO DE HOY!

Retroalimentar control  
formativo, mediante power  
point, manifestando interés  
y curiosidad en el  
aprendizaje.

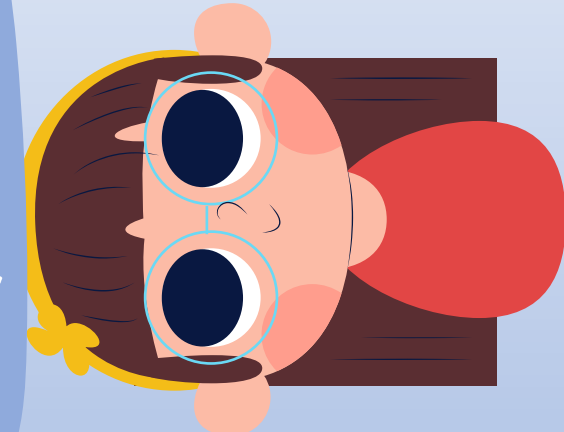
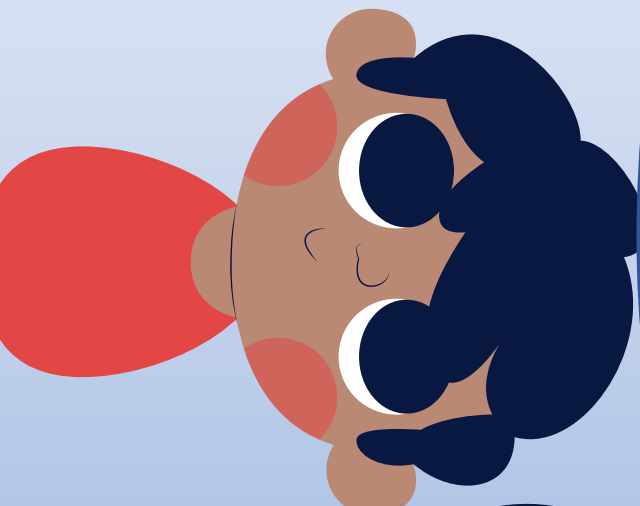

# RUTA DE APRENDIZAJE...

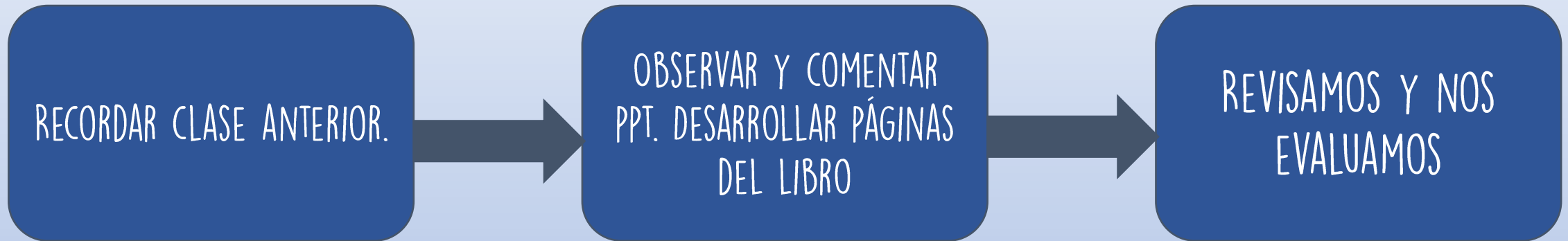

LEE LA RUTA DE APRENDIZAJE PARA QUE  
CONOZCAS QUÉ ACTIVIDADES REALIZARÁS EN LA  
CLASE PARA LOGRAR EL OBJETIVO

CON AYUDA DE TUS TARJETAS, VAMOS A IR  
RESPONDIENDO A LA RETROALIMENTACIÓN DE LA PRUEBA.

A

B

C

D



<p>3. El movimiento de <b>rotación</b> es aquel que:</p> <ul style="list-style-type: none"><li>a) Realiza la Tierra sobre su propio eje</li><li>b) Realiza la Tierra alrededor del Sol</li><li>c) Realiza el Sol alrededor de la Tierra</li></ul>	<p>4. ¿Qué movimiento de la tierra permite el día y la noche?</p> <ul style="list-style-type: none"><li>a) Traslación</li><li>b) Rotación</li><li>c) Lluvia</li></ul>
<p>5. Los animales <b>diurnos</b> son aquellos que:</p> <ul style="list-style-type: none"><li>a) Realizan actividades en la noche</li><li>b) Realizan actividades durante día</li><li>c) Duermen durante el día</li></ul>	<p>6. Los animales <b>nocturnos</b> son aquellos que:</p> <ul style="list-style-type: none"><li>a) Realizan actividades durante el día</li><li>b) Duermen durante la noche</li><li>c) Realizan actividades durante la noche</li></ul>

7. ¿Cuál de estos animales realiza sus actividades en el día?

- a) Murciélago
- b) Búho
- c) Caballo

8. ¿Cuál de las siguientes actividades **NO** puede ser realizada durante la noche?

a)



b)



c)



9. La Tierra demora \_\_\_\_\_ en dar la vuelta sobre su propio eje.

- a) Un año
- b) Un día
- c) Una noche

10. Al amanecer vemos salir el sol por:

- a) El mar
- b) La cordillera
- c) La costa

11. “**Es el movimiento que realiza la Tierra alrededor del sol**” La definición anterior corresponde a:

- a) Rotación
- b) Traslación
- c) Captación

14. Algunos animales en invierno **hibernan**, esto significa que:

- a) Se resguardan y duermen mucho
- b) Salen de sus madrigueras y juegan
- c) Comen mucho para tener energía

15. El movimiento de **traslación** de la Tierra da origen a:

- a) El día y la noche
- b) Las estaciones del año
- c) Los días de la semana

16. ¿Cuánto demora la Tierra en dar la vuelta alrededor del sol?

- a) 24 horas
- b) 12 meses
- c) 30 días

# RECREO CEREBRAL

ENCUENTRA LAS  
7 DIFERENCIAS



ENSEÑANZA CENTRADA EN LA CALIDAD, AMOR Y DISCIPLINA





ENSEÑANZA CENTRADA EN LA CALIDAD, AMOR Y DISCIPLINA



EN ESTA OPORTUNIDAD DEBES  
ABRIR TU LIBRO DE  
ACTIVIDADES Y RESOLVER LAS  
PAGINAS 91 – 92



# Escalera al éxito...



ENSEÑANZA CENTRADA EN LA CALIDAD, AMOR Y DISCIPLINA



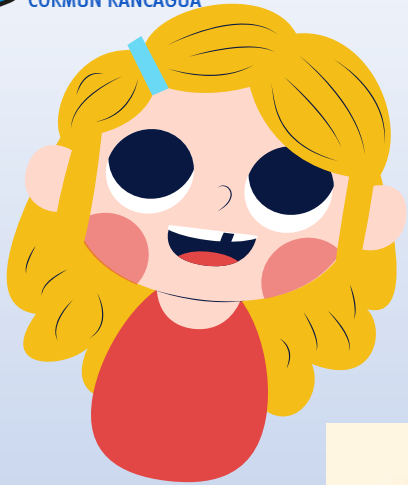

¿QUÉ ACTIVIDAD NO SE REALIZA DE DÍA?







EN LA IMAGEN, LA TORTUGA ESTÁ:



- A) JUGANDO
- B) COMIENDO
- C) HIBERNANDO

ENSEÑANZA CENTRADA EN LA CALIDAD, AMOR Y DISCIPLINA

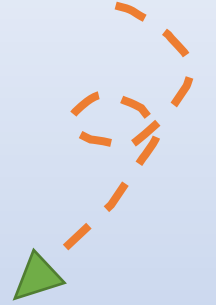

# RINCÓN CS. NATURALES...



**SERES VIVOS**

**SERES INERTES**

según su forma de desplazarse

**Reptan**

**Vuelan**

**Corren**

**Nadan**

**Materiales flexibles y rígidos**

**MATERIALES NATURALES**

Proviene directamente de animales, plantas o de la tierra

PAPEL	LANA	BARRO
↓	↓	↓

**VIVÍPAROS**  
Nacen de la barriga de su mamá

**OVÍPAROS**  
Nacen de un huevo

**CARNÍVOROS**  
Comen animales

**HERBÍVOROS**  
Comen plantas

**OMNÍVOROS**  
Se alimentan de animales y plantas

**Las Propiedades ópticas de los materiales.**

Transparentes	Traslúcidos	Opacos

**MATERIALES ARTIFICIALES**

Están hechos por el hombre.

PLÁSTICO	METAL	CRISTAL

**PARTES DE UNA PLANTA Y SUS FUNCIONES**

- HOJAS
- FLORES
- FRUTOS
- TALLO
- RAÍCES

Ecología Verde



Aula 365 **MATERIALES**

**MALEABLES**

**FRÁGILES**







¡FELICITACIONES!

¡Excelente!



Sigue así





Colegio Aurora  
de Chile  
CORMUN RANCAGUA



¡FELICITACIONES QUERIDOS NIÑOS Y NIÑAS! HICIERON UN GRAN TRABAJO. NOS VEMOS LA PRÓXIMA SEMANA PARA SEGUIR APRENDIENDO.

RECUERDEN QUE ILES EXTRAÑAMOS Y QUEREMOS MUCHO!

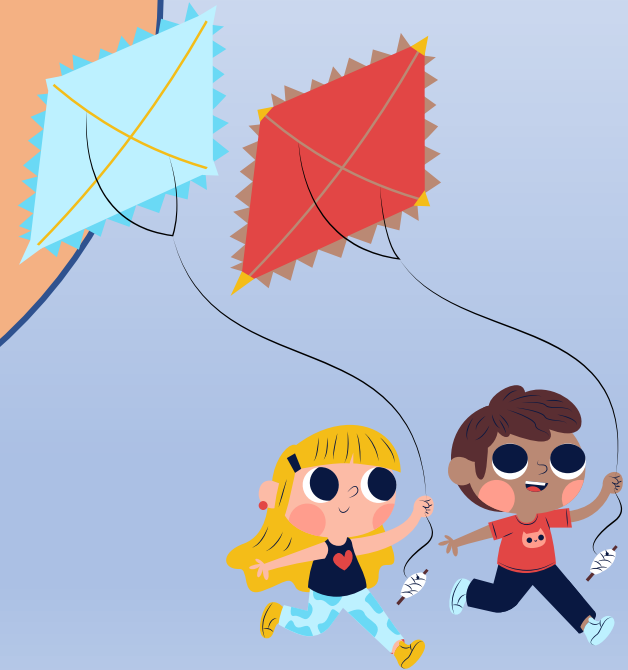

ENSEÑANZA CENTRADA EN LA CALIDAD, AMOR Y DISCIPLINA