Colegio Aurora de Chile
CORMUN RANCAGUA

SEMANA 13

PROFESORAS: - Natalia Aqueveque
- Vanessa Laiño

ENSEÑANZA CENTRADA EN LA CALIDAD, AMOR Y DISCIPLINA

Colegio Aurora de Chile
CORMUN RANCAGUA

A la asignatura de CIENCIAS NATURALES

ENSEÑANZA CENTRADA EN LA CALIDAD, AMOR Y DISCIPLINA

Colegio Aurora de Chile
CORMUN RANCAGUA

¡Hola queridos estudiantes y apoderados! Esta semana seguiremos aprendiendo nuevas cosas. Por favor, seguir con ese maravilloso entusiasmo y esfuerzo. No olviden preguntar ante cualquier duda.

Recuerden que ¡Les extrañamos y queremos mucho!

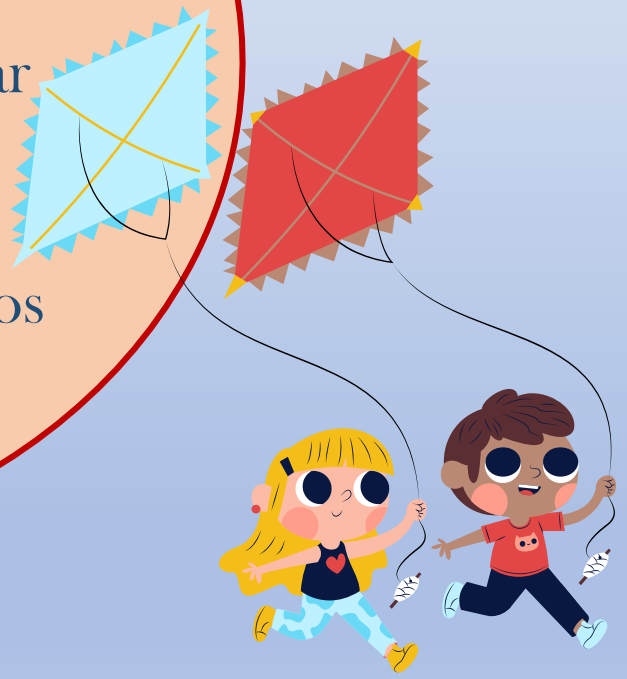

ENSEÑANZA CENTRADA EN LA CALIDAD, AMOR Y DISCIPLINA

Colegio Aurora de Chile
CORMUN RANCAGUA

¿QUÉ NECESITAS PARA DESARROLLAR ESTA CLASE?

LO QUE TENGAS EN CASA...

COMPUTADORA

TABLET

CELULAR

ESENCIAL

LÁPIZ DE MINA

LÁPIZ ROJO PARA MAYÚSCULAS

GOMA DE BORRAR

CUADERNO DE ASIGNATURA

TEXTO ESCOLAR

UN LUGAR CÓMODO PARA ESTUDIAR

ENSEÑANZA CENTRADA EN LA CALIDAD, AMOR Y DISCIPLINA

Colegio Aurora de Chile
CORMUN RANCAGUA

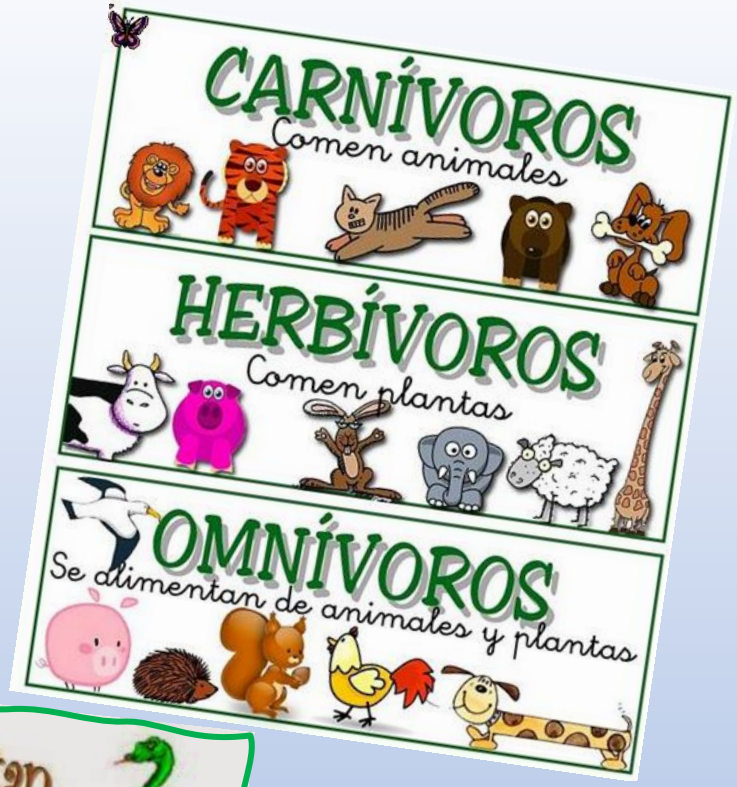

ENSEÑANZA CENTRADA EN LA CALIDAD, AMOR Y DISCIPLINA

Colegio Aurora de Chile
CORMUN RANCAGUA

OBSERVA. REFLEXIONA Y COMENTA... ¿QUÉ TIENEN EN COMÚN ESTOS ANIMALES?

ENSEÑANZA CENTRADA EN LA CALIDAD, AMOR Y DISCIPLINA

Colegio Aurora de Chile
CORMUN RANCAGUA

TODOS SON ANIMALES CHILENOS, ES DECIR, HABITAN EN NUESTRO PAÍS.

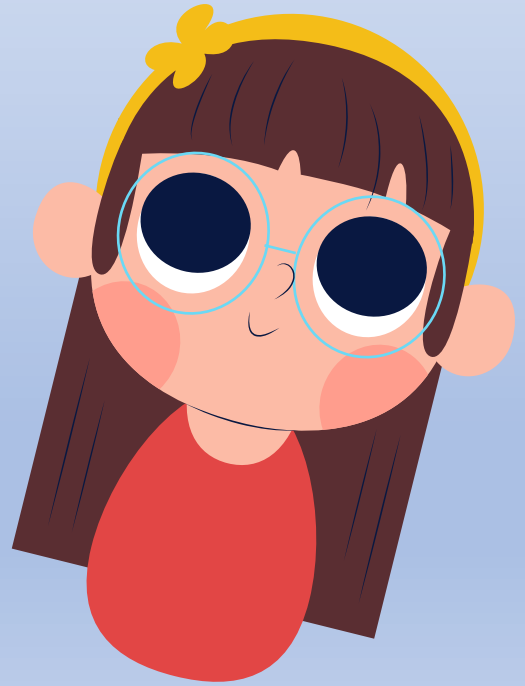

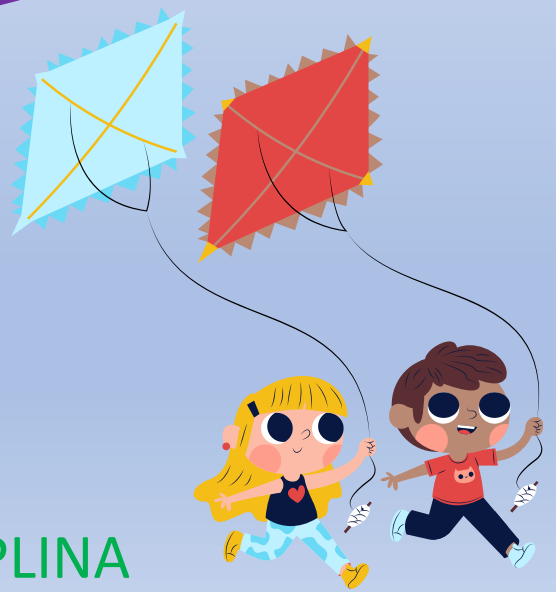

ENSEÑANZA CENTRADA EN LA CALIDAD, AMOR Y DISCIPLINA

Colegio Aurora de Chile
CORMUN RANCAGUA

¿Qué aprenderemos esta semana?

ENSEÑANZA CENTRADA EN LA CALIDAD, AMOR Y DISCIPLINA

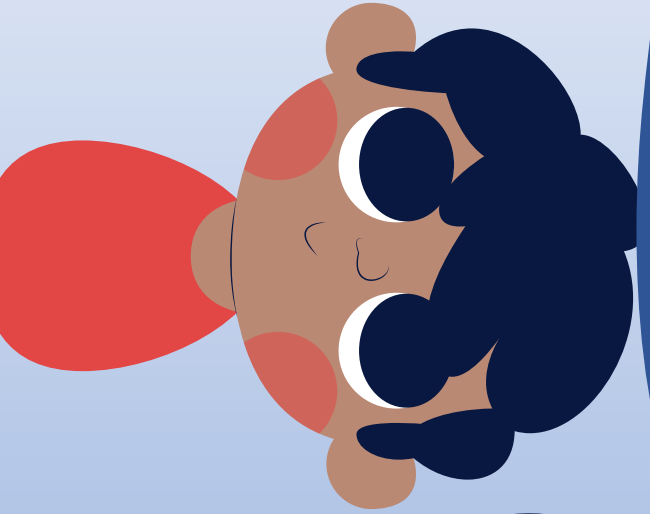

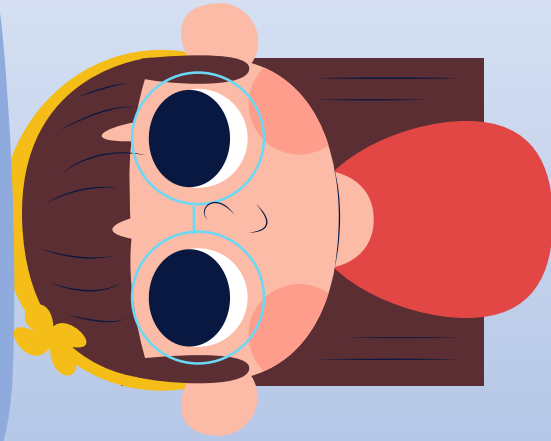

OBJETIVO DE HOY!

Reconocer y comparar animales de Chile, a través del desarrollo de guías, demostrando, curiosidad e interés por conocer seres vivos.

Colegio Aurora de Chile
CORMUN RANCAGUA

RUTA DE APRENDIZAJE...

OBSERVAR Y COMENTAR IMÁGENES DE ANIMALES CHILENOS

→

OBSERVAR Y COMENTAR PPT.
DESARROLLAR GUÍA

→

REVISAR Y EVALUAR POR MEDIO DE ESCALERA AL ÉXITO

LEE LA RUTA DE APRENDIZAJE PARA QUE CONOZCAS QUÉ ACTIVIDADES REALIZARÁS EN LA CLASE PARA LOGRAR EL OBJETIVO

ENSEÑANZA CENTRADA EN LA CALIDAD, AMOR Y DISCIPLINA

Colegio Aurora de Chile
CORMUN RANCAGUA

SABÍAS QUÉ...

EN CHILE EXISTEN MUCHOS ANIMALES NATIVOS O PROPIOS DE NUESTRO PAÍS, COMO LA CHINCHILLA, EL MONITO DEL MONTE, EL FLAMENCO, EL HUEMUL, EL ZORRO CULPEO, LA RANITA DE DARWIN, EL LORO TRICAHUE.

ENSEÑANZA CENTRADA EN LA CALIDAD, AMOR Y DISCIPLINA

Colegio Aurora de Chile
CORMUN RANCAGUA

Lamentablemente, algunos de estos animales se encuentran en peligro de desaparecer si los siguen cazando o dañando el lugar donde viven.

Algunos de ellos son:

- GATO ANDINO
- HUILLÍN
- HUEMUL
- LORO TRICAHUE

ENSEÑANZA CENTRADA EN LA CALIDAD, AMOR Y DISCIPLINA

Colegio Aurora de Chile
CORMUN RANCAGUA

INVESTIGUEMOS A: LA CHINCHILLA DE COLA LARGA

Ficha de investigación

¿Dónde vive?

Precordillera del norte de Chile

¿De qué se alimenta?

verduras y frutas

¿Cómo se reproduce?

Crías vivas, es decir, es vivíparo

¿Cómo se desplaza?

Caminando, usa sus patas para trasladarse y sus bigotes le sirven como guía

ENSEÑANZA CENTRADA EN LA CALIDAD, AMOR Y DISCIPLINA

Colegio Aurora de Chile
CORMUN RANCAGUA

INVESTIGUEMOS A: LORO TRICAHUE

Ficha de investigación

¿Dónde vive?

Zona central de Chile

¿De qué se alimenta?

Semillas, frutas y algunas flores

¿Cómo se reproduce?

Por huevos, es decir, es ovíparo

¿Cómo se desplaza?

Se desplaza volando, usando sus alas.

ENSEÑANZA CENTRADA EN LA CALIDAD, AMOR Y DISCIPLINA

Colegio Aurora de Chile
CORMUN RANCAGUA

INVESTIGUEMOS AL: CÓNDOR

Ficha de investigación

¿Dónde vive?

En la cordillera de los Andes

¿De qué se alimenta?

De animales que se encuentran muertos

¿Cómo se reproduce?

Por huevos, es decir, es ovíparo

¿Cómo se desplaza?

Se desplaza volando, usando sus alas.

ENSEÑANZA CENTRADA EN LA CALIDAD, AMOR Y DISCIPLINA

Colegio Aurora de Chile
CORMUN RANCAGUA

ENSEÑANZA CENTRADA EN LA CALIDAD, AMOR Y DISCIPLINA

Colegio Aurora de Chile
CORMUN RANCAGUA

EN ESTA OPORTUNIDAD DEBES DESCARGAR LA GUÍA Y TRABAJAR EN ELLA.

ENSEÑANZA CENTRADA EN LA CALIDAD, AMOR Y DISCIPLINA

Colegio Aurora de Chile
CORMUN RANCAGUA

Escalera al éxito...

ENSEÑANZA CENTRADA EN LA CALIDAD, AMOR Y DISCIPLINA

Colegio Aurora de Chile
CORMUN RANCAGUA

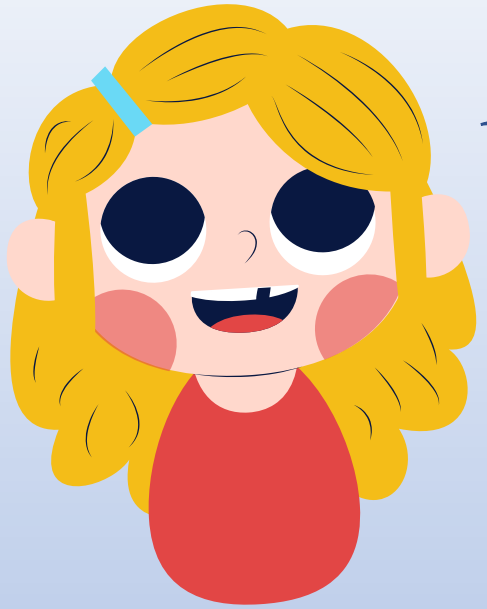

¿QUÉ SIGNIFICA QUE UN ANIMAL DE SEA NATIVO?

A) QUE ES UN ANIMAL PROPIO DE UN PAÍS

B) QUE ES UN ANIMAL DE OTRO PAÍS

C) QUE ES UN ANIMAL RECIÉN NACIDO

ENSEÑANZA CENTRADA EN LA CALIDAD, AMOR Y DISCIPLINA

Colegio Aurora de Chile
CORMUN RANCAGUA

EL HUEMUL ES UN ANIMAL NATIVO EN NUESTRO PAÍS, ¿QUÉ ESTÁ OCURRIENDO CON ÉL?

A) SE MULTIPLICAN MUY RÁPIDO

B) ESTÁ EN PELIGO DE EXTINCIÓN

C) HAY MUCHAS ESPECIES DE HUEMUL

ENSEÑANZA CENTRADA EN LA CALIDAD, AMOR Y DISCIPLINA

Colegio Aurora de Chile
CORMUN RANCAGUA

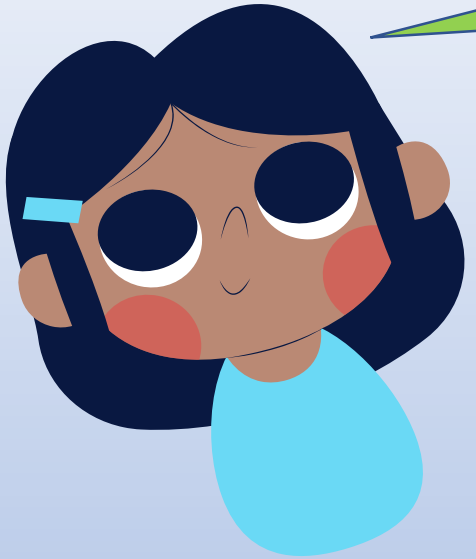

EL LORO TRICAHUE SE REPRODUCE POR HUEVOS, ES DECIR, ES:

A) VIVÍPARO

B) HERBÍVORO

C) OVÍPARO

ENSEÑANZA CENTRADA EN LA CALIDAD, AMOR Y DISCIPLINA

Colegio Aurora de Chile
CORMUN RANCAGUA

ENSEÑANZA CENTRADA EN LA CALIDAD, AMOR Y DISCIPLINA

Colegio Aurora de Chile
CORMUN RANCAGUA

¡FELICITACIONES QUERIDOS NIÑOS Y NIÑAS! HICIERON UN GRAN TRABAJO. NOS VEMOS LA PRÓXIMA SEMANA PARA SEGUIR APRENDIENDO.

RECUERDEN QUE ¡LES EXTRAÑAMOS Y QUEREMOS MUCHO!

ENSEÑANZA CENTRADA EN LA CALIDAD, AMOR Y DISCIPLINA