Colegio Aurora de Chile
CORMUN RANCAGUA

SEMANA 10

PROFESORAS: - Natalia Aqueveque
- Vanessa Laiño

ENSEÑANZA CENTRADA EN LA CALIDAD, AMOR Y DISCIPLINA

Colegio Aurora de Chile
CORMUN RANCAGUA

A la asignatura de

CIENCIAS NATURALES

ENSEÑANZA CENTRADA EN LA CALIDAD, AMOR Y DISCIPLINA

Colegio Aurora de Chile
CORMUN RANCAGUA

¡Hola queridos estudiantes y apoderados! Esta semana seguiremos aprendiendo nuevas cosas. Por favor, seguir con ese maravilloso entusiasmo y esfuerzo. No olviden preguntar ante cualquier duda.

Recuerden que ¡Les extrañamos y queremos mucho!

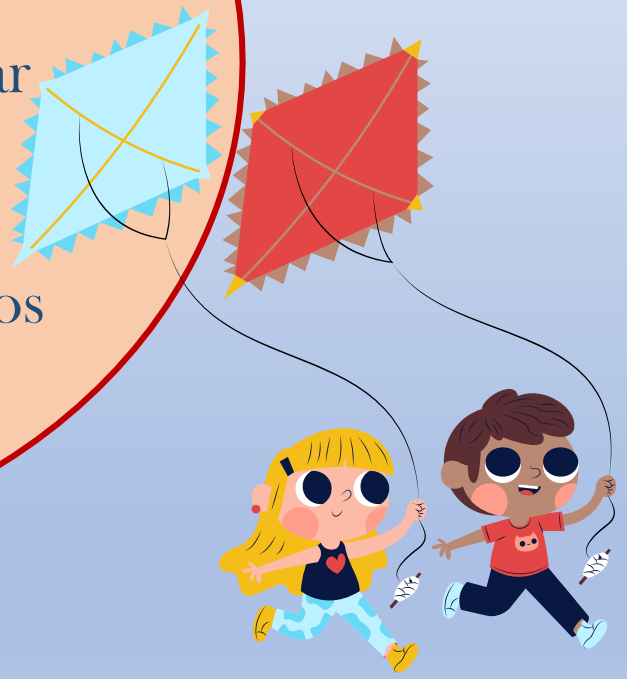

ENSEÑANZA CENTRADA EN LA CALIDAD, AMOR Y DISCIPLINA

Colegio Aurora de Chile
CORMUN RANCAGUA

¿QUÉ NECESITAS PARA DESARROLLAR ESTA CLASE?

LO QUE TENGAS EN CASA...

COMPUTADORA

TABLET

CELULAR

ESENCIAL

LÁPIZ DE MINA

LÁPIZ ROJO PARA MAYÚSCULAS

GOMA DE BORRAR

CUADERNO DE ASIGNATURA

TEXTO ESCOLAR

UN LUGAR CÓMODO PARA ESTUDIAR

ENSEÑANZA CENTRADA EN LA CALIDAD, AMOR Y DISCIPLINA

Colegio Aurora de Chile
CORMUN RANCAGUA

RECORDEMOS...

Reproducción

Cubierta corporal

Tipo de alimentación

Tipo de Hábitat

Tipo de Desplazamiento

ENSEÑANZA CENTRADA EN LA CALIDAD, AMOR Y DISCIPLINA

Colegio Aurora de Chile
CORMUN RANCAGUA

¿Qué aprenderemos esta semana?

ENSEÑANZA CENTRADA EN LA CALIDAD, AMOR Y DISCIPLINA

Observa y comenta el vídeo

HTTPS://WWW.YOUTUBE.COM/WATCH?V=IWHTHXTQPNY

ENSEÑANZA CENTRADA EN LA CALIDAD, AMOR Y DISCIPLINA

Colegio Aurora de Chile
CORMUN RANCAGUA

Comentemos ...

- ✓ ¿Qué necesita un ser vivo para vivir?
- ✓ Menciona 3 cosas no vivas
- ✓ ¿Cómo se clasifican las cosas no vivas?
- ✓ ¿Cuál es el ciclo de vida?

ENSEÑANZA CENTRADA EN LA CALIDAD, AMOR Y DISCIPLINA

OBJETIVO DE HOY!

Reconocer que los seres vivos crecen, cambian y responden a estímulos a través de imágenes, vídeo y el desarrollo de guías, demostrando, curiosidad e interés por conocer seres vivos.

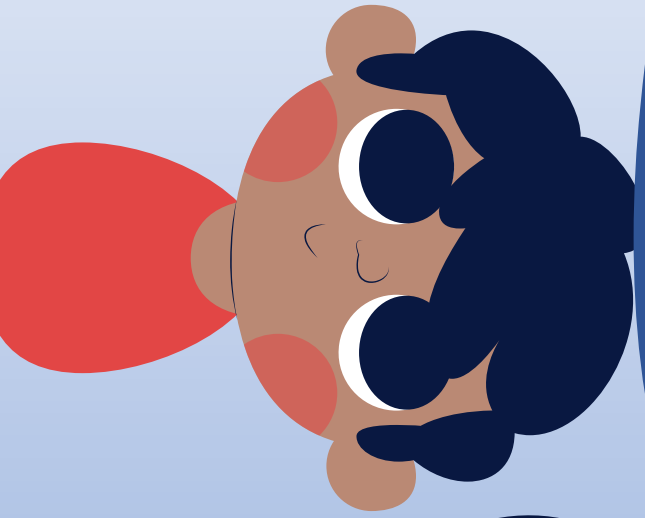

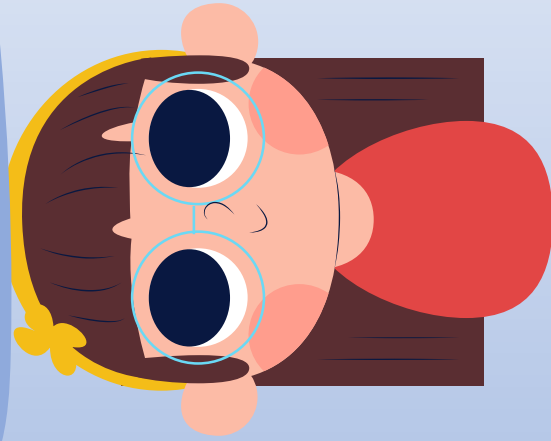

Colegio Aurora de Chile
CORMUN RANCAGUA

RUTA DE APRENDIZAJE...

OBSERVAR Y COMENTAR VÍDEO → OBSERVAR Y COMENTAR PPT. DESARROLLAR GUÍA → REVISAR Y EVALUAR POR MEDIO DE ESCALERA AL ÉXITO

LEE LA RUTA DE APRENDIZAJE PARA QUE CONOZCAS QUÉ ACTIVIDADES REALIZARÁS EN LA CLASE PARA LOGRAR EL OBJETIVO

ENSEÑANZA CENTRADA EN LA CALIDAD, AMOR Y DISCIPLINA

Colegio Aurora de Chile
CORMUN RANCAGUA

LOS SERES VIVOS SE DIFERENCIAN DE LAS COSAS NO VIVAS, EN QUE PUEDEN CRECER, DESARROLLARSE, REPRODUCIRSE Y RESPONDER A ESTÍMULOS DEL AMBIENTE.

Colegio Aurora de Chile
CORMUN RANCAGUA

Señala los seres vivos y cosas no vivas en esta imagen.

Colegio Aurora de Chile
CORMUN RANCAGUA

¿QUÉ NECESITAN LOS SERES VIVOS PARA VIVIR?

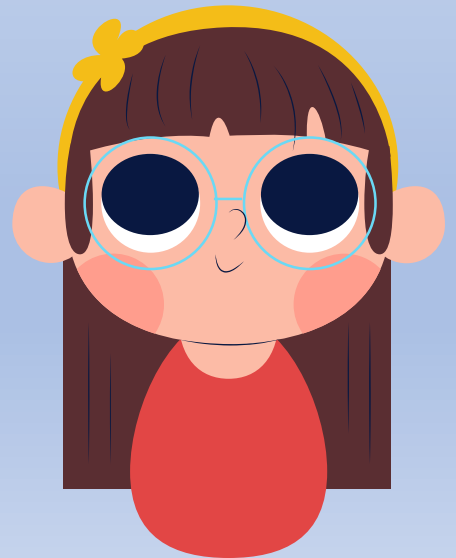

- AGUA
- ALIMENTO
- AIRE
- LUZ SOLAR

ENSEÑANZA CENTRADA EN LA CALIDAD, AMOR Y DISCIPLINA

Colegio Aurora de Chile
CORMUN RANCAGUA

SEÑALA INDICANDO SI O NO, SEGÚN CORRESPONDA

	¿Se reproduce?	¿Crece y se desarrolla?	¿Se alimenta?
	☐ Sí ☐ No	☐ Sí ☐ No	☐ Sí ☐ No
	☐ Sí ☐ No	☐ Sí ☐ No	☐ Sí ☐ No
	☐ Sí ☐ No	☐ Sí ☐ No	☐ Sí ☐ No

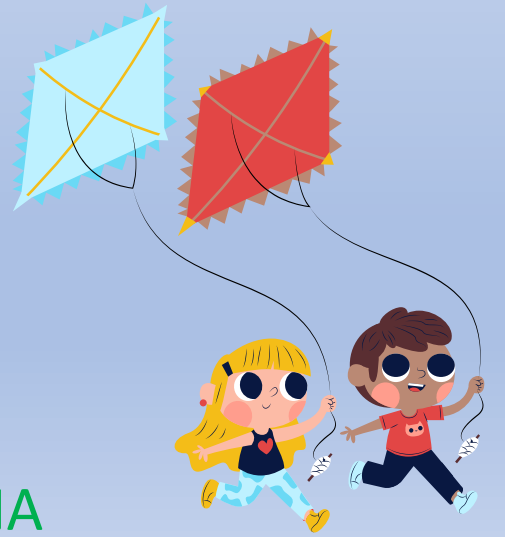

ENSEÑANZA CENTRADA EN LA CALIDAD, AMOR Y DISCIPLINA

Colegio Aurora de Chile
CORMUN RANCAGUA

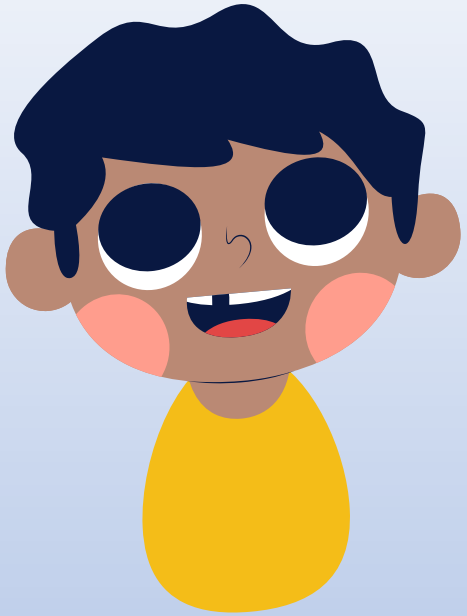

SEÑALA LO QUE NO TIENE VIDA

ENSEÑANZA CENTRADA EN LA CALIDAD, AMOR Y DISCIPLINA

Colegio Aurora de Chile
CORMUN RANCAGUA

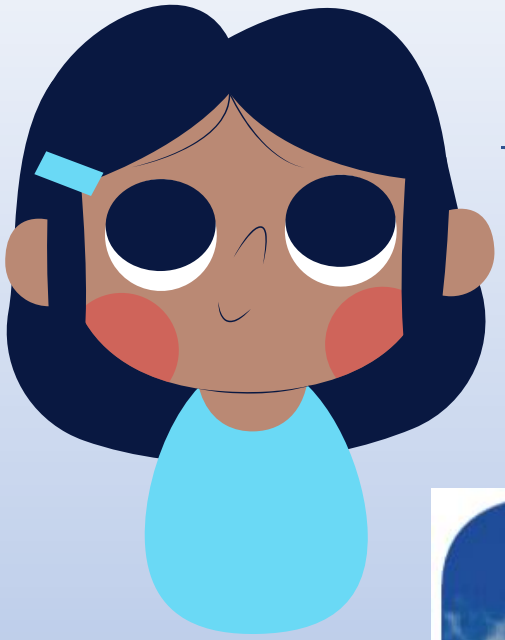

SEÑALA LO QUE SI TIENE VIDA

ENSEÑANZA CENTRADA EN LA CALIDAD, AMOR Y DISCIPLINA

Colegio Aurora de Chile
CORMUN RANCAGUA

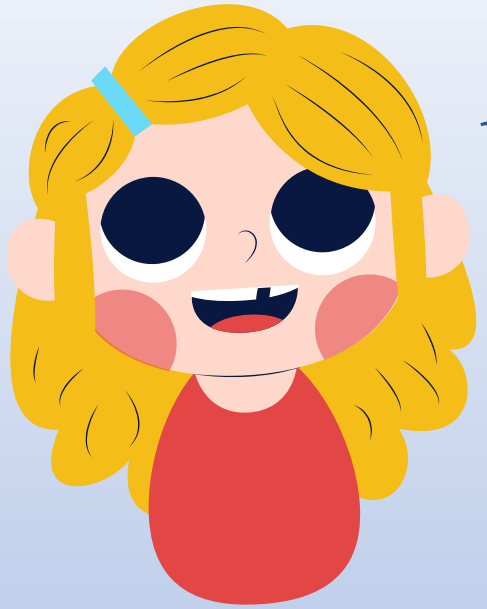

¿CUÁL DE ESTOS GRUPOS ESTÁ FORMADO POR UN COMPONENTE SIN VIDA Y UNO CON VIDA?

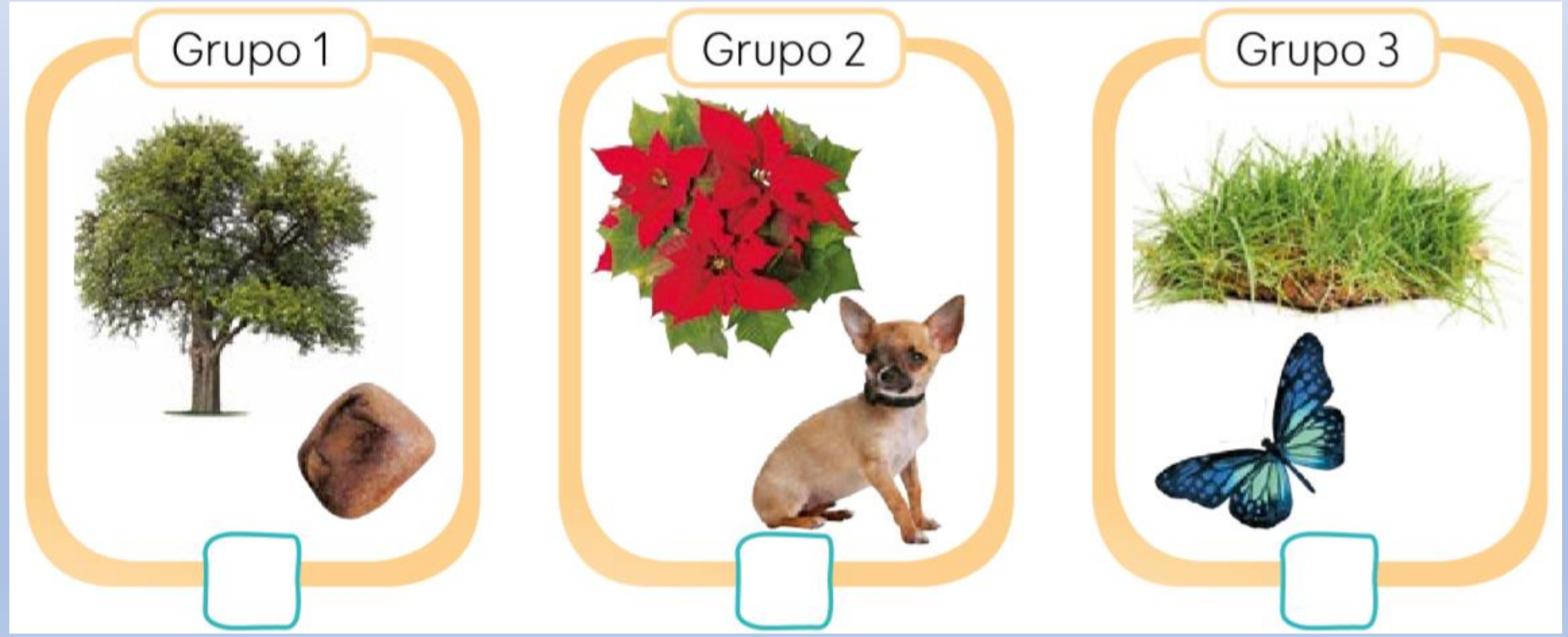

ENSEÑANZA CENTRADA EN LA CALIDAD, AMOR Y DISCIPLINA

Colegio Aurora de Chile
CORMUN RANCAGUA

ENSEÑANZA CENTRADA EN LA CALIDAD, AMOR Y DISCIPLINA

Colegio Aurora de Chile
CORMUN RANCAGUA

EN ESTA OPORTUNIDAD DEBES DESCARGAR LA GUÍA Y TRABAJAR EN ELLA.

ENSEÑANZA CENTRADA EN LA CALIDAD, AMOR Y DISCIPLINA

Colegio Aurora de Chile
CORMUN RANCAGUA

Escalera al éxito...

ENSEÑANZA CENTRADA EN LA CALIDAD, AMOR Y DISCIPLINA

Colegio Aurora de Chile
CORMUN RANCAGUA

ADEMÁS DE AIRE Y LUZ SOLAR, LOS SERES VIVOS NECESITAN...

A) AGUA y ALIMENTO

B) GOLOSINAS y BEBIDAS

C) AMOR y CARIÑOS

ENSEÑANZA CENTRADA EN LA CALIDAD, AMOR Y DISCIPLINA

Colegio Aurora de Chile
CORMUN RANCAGUA

¿CUÁL DE LAS SIGUIENTES IMÁGENES NO ES UN SER VIVO?

A) MARIPOSA

B) BROCHES

C) LIBÉLULA

ENSEÑANZA CENTRADA EN LA CALIDAD, AMOR Y DISCIPLINA

Colegio Aurora de Chile
CORMUN RANCAGUA

ENSEÑANZA CENTRADA EN LA CALIDAD, AMOR Y DISCIPLINA

Colegio Aurora de Chile
CORMUN RANCAGUA

¡FELICITACIONES QUERIDOS NIÑOS Y NIÑAS! HICIERON UN GRAN TRABAJO. NOS VEMOS LA PRÓXIMA SEMANA PARA SEGUIR APRENDIENDO.

RECUERDEN QUE ¡LES EXTRAÑAMOS Y QUEREMOS MUCHO!

ENSEÑANZA CENTRADA EN LA CALIDAD, AMOR Y DISCIPLINA