Colegio Aurora de Chile
CORMUN RANCAGUA

SEMANA 8

PROFESORAS: - Natalia Aqueveque
- Vanessa Laiño

ENSEÑANZA CENTRADA EN LA CALIDAD, AMOR Y DISCIPLINA

Colegio Aurora de Chile
CORMUN RANCAGUA

A la asignatura de CIENCIAS NATURALES

ENSEÑANZA CENTRADA EN LA CALIDAD, AMOR Y DISCIPLINA

Colegio Aurora de Chile
CORMUN RANCAGUA

¡Hola queridos estudiantes y apoderados! Esta semana seguiremos aprendiendo nuevas cosas. Por favor, seguir con ese maravilloso entusiasmo y esfuerzo. No olviden preguntar ante cualquier duda.

Recuerden que ¡Les extrañamos y queremos mucho!

ENSEÑANZA CENTRADA EN LA CALIDAD, AMOR Y DISCIPLINA

Colegio Aurora de Chile
CORMUN RANCAGUA

Recordemos la clase anterior…

Para vivir, los animales necesitan **alimento**, **agua**, **oxígeno** y un **refugio** para proteger y cuidar a sus crías.

ENSEÑANZA CENTRADA EN LA CALIDAD, AMOR Y DISCIPLINA

Colegio Aurora de Chile
CORMUN RANCAGUA

Recordemos la clase anterior…

Las plantas fabrican su propio alimento, y para ello necesitan **agua**, sustancias que toman del **suelo** y del **aire** y **luz solar**.

ENSEÑANZA CENTRADA EN LA CALIDAD, AMOR Y DISCIPLINA

Colegio Aurora de Chile
CORMUN RANCAGUA

Recordemos la clase anterior…

Menciona 2 animales de cada uno…

Carnívoros	Herbívoros	Omnívoros

ENSEÑANZA CENTRADA EN LA CALIDAD, AMOR Y DISCIPLINA

Colegio Aurora de Chile
CORMUN RANCAGUA

Recordemos la clase anterior…

Menciona los 4 elementos que necesita una planta para vivir…

ENSEÑANZA CENTRADA EN LA CALIDAD, AMOR Y DISCIPLINA

Colegio Aurora de Chile
CORMUN RANCAGUA

¿Qué aprenderemos esta semana?

ENSEÑANZA CENTRADA EN LA CALIDAD, AMOR Y DISCIPLINA

Colegio Aurora de Chile
CORMUN RANCAGUA

Objetivo de hoy

Identificar y comparar características físicas de los animales, tales como cubierta corporal, desplazamiento y hábitat, a través de vídeo y texto del estudiante, manifestando curiosidad e interés por conocer seres vivos.

Colegio Aurora de Chile
CORMUN RANCAGUA

Ruta de aprendizaje

Observar y comentar video con características físicas de los animales.

→

Observar ppt con características físicas de los animales.
Trabajar en el texto del estudiante

→

Revisamos y nos evaluamos

ENSEÑANZA CENTRADA EN LA CALIDAD, AMOR Y DISCIPLINA

Colegio Aurora de Chile
CORMUN RANCAGUA

Observa y responde: ¿Qué tienen de diferente estos animales?

ENSEÑANZA CENTRADA EN LA CALIDAD, AMOR Y DISCIPLINA

Colegio Aurora de Chile
CORMUN RANCAGUA

Observa y responde: ¿En qué se parecen estos animales?

ENSEÑANZA CENTRADA EN LA CALIDAD, AMOR Y DISCIPLINA

Colegio Aurora de Chile
CORMUN RANCAGUA

Observa y comenta…

https://www.youtube.com/watch?v=Skkzlvhj1s8

Colegio Aurora de Chile
CORMUN RANCAGUA

En relación al vídeo, responde...

¿Cómo se desplazan los animales?

¿De qué está cubierta la piel de los animales?

¿Qué tipo de hábitat descubriste en el vídeo?

ENSEÑANZA CENTRADA EN LA CALIDAD, AMOR Y DISCIPLINA

Colegio Aurora de Chile
CORMUN RANCAGUA

¿Por dónde se desplazan los animales?

Tipos de hábitat:

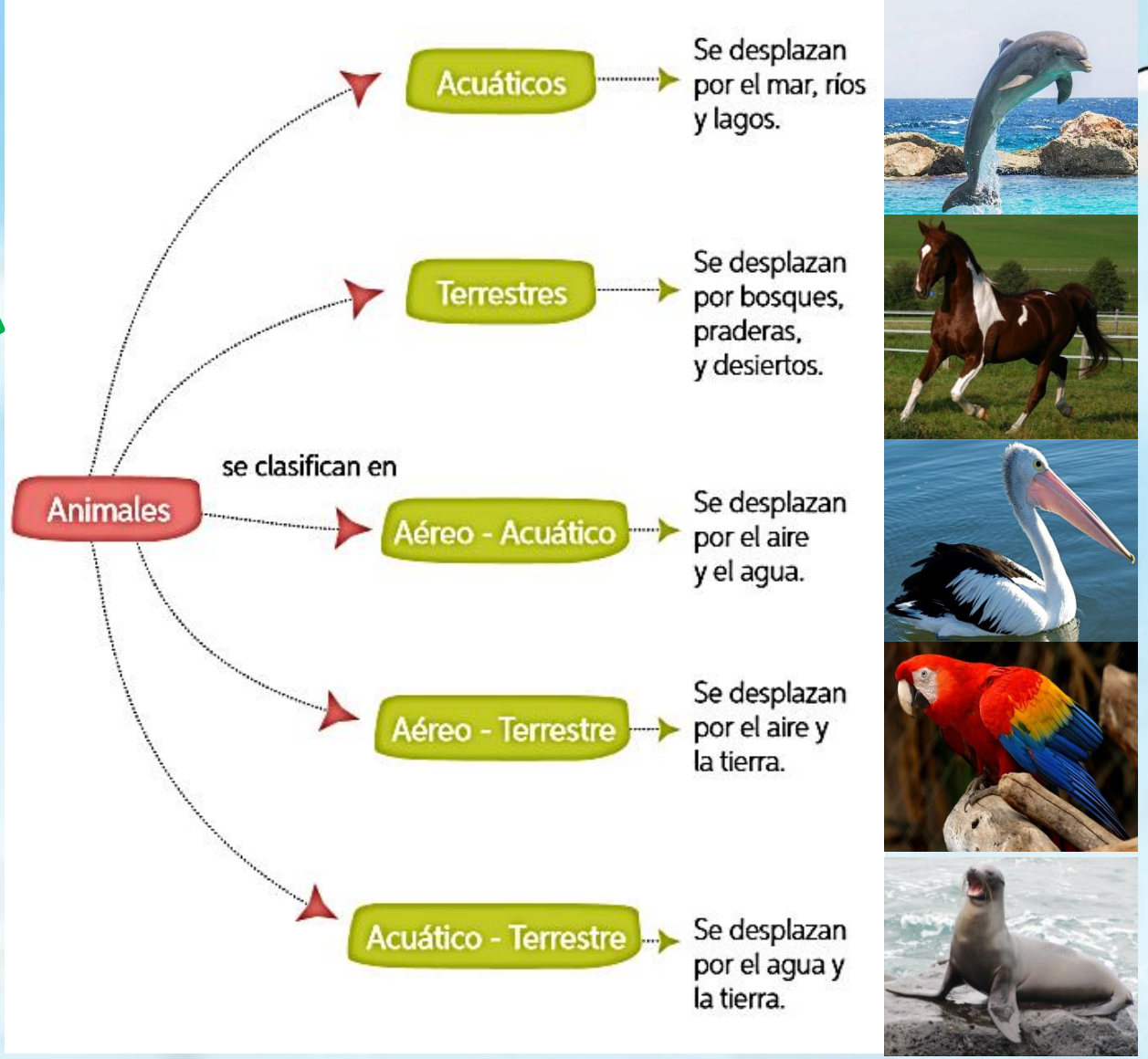

ENSEÑANZA CENTRADA EN LA CALIDAD, AMOR Y DISCIPLINA

Colegio Aurora de Chile
CORMUN RANCAGUA

Apliquemos lo aprendido...

Indica el hábitat de estos animales

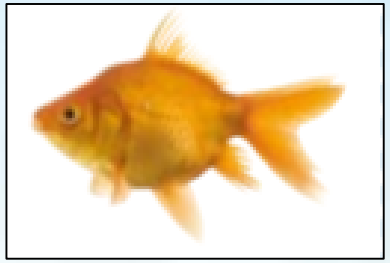

ENSEÑANZA CENTRADA EN LA CALIDAD, AMOR Y DISCIPLINA

Colegio Aurora de Chile
CORMUN RANCAGUA

¿Cómo se desplazan los animales?

NADANDO

usan sus aletas y colas

VOLANDO

usan sus alas

CAMINANDO

usan sus patas o extremidades

REPTANDO

usan su abdomen y patas, se arrastran

ENSEÑANZA CENTRADA EN LA CALIDAD, AMOR Y DISCIPLINA

Colegio Aurora de Chile
CORMUN RANCAGUA

Apliquemos lo aprendido...

Menciona cómo se desplaza cada uno de estas animales.

ENSEÑANZA CENTRADA EN LA CALIDAD, AMOR Y DISCIPLINA

Colegio Aurora de Chile
CORMUN RANCAGUA

¿Cómo está cubierto el cuerpo de los animales?

Escamas

Plumas

Pelos

Desnuda

ENSEÑANZA CENTRADA EN LA CALIDAD, AMOR Y DISCIPLINA

Colegio Aurora de Chile
CORMUN RANCAGUA

Apliquemos lo aprendido...

Indica la cubierta corporal de estos animales.

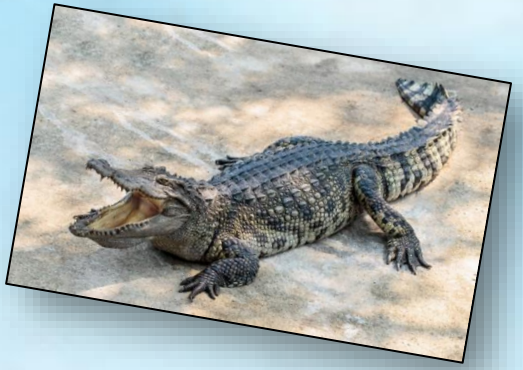

ENSEÑANZA CENTRADA EN LA CALIDAD, AMOR Y DISCIPLINA

Colegio Aurora de Chile
CORMUN RANCAGUA

TRABAJEMOS EN EL LIBRO

ENSEÑANZA CENTRADA EN LA CALIDAD, AMOR Y DISCIPLINA

Colegio Aurora de Chile
CORMUN RANCAGUA

EN TU LIBRO…

Importante: En el texto del estudiante, observa, lee y comenta con un adulto las páginas 74 – 75 – 76 – 77 – 78 y 79

ENSEÑANZA CENTRADA EN LA CALIDAD, AMOR Y DISCIPLINA

Colegio Aurora de Chile
CORMUN RANCAGUA

EN TU LIBRO…

Importante: Con el monitoreo de un adulto, resuelve las páginas 39 – 40 – 41 – 42 – 43 – 48 y 49 del cuadernillo de actividades

ENSEÑANZA CENTRADA EN LA CALIDAD, AMOR Y DISCIPLINA

Colegio Aurora de Chile
CORMUN RANCAGUA

Escalera al éxito...

ENSEÑANZA CENTRADA EN LA CALIDAD, AMOR Y DISCIPLINA

Colegio Aurora de Chile
CORMUN RANCAGUA

Observa y señala: La piel del pingüino está cubierta de:

A) Pelos

B) Plumas

C) Escamas

Colegio Aurora de Chile
CORMUN RANCAGUA

Señala la alternativa correspondiente a un animal aéreo-acuático

A) Águila

B) Pelícano

C) Foca

Colegio Aurora de Chile
CORMUN RANCAGUA

Según tus conocimientos, ¿Cómo se desplaza un caracol?

A)Volando

B)Nadando

C)Reptando

ENSEÑANZA CENTRADA EN LA CALIDAD, AMOR Y DISCIPLINA

Colegio Aurora de Chile
CORMUN RANCAGUA

¡Felicitaciones!

ENSEÑANZA CENTRADA EN LA CALIDAD, AMOR Y DISCIPLINA